REGIONE PIEMONTE

TORINO METROPOLI

COMUNE DI VOLPIANO

NUOVO P.R.G.C.

Progetto approvato con D.G.R. n. 17-29336 del 14/02/2000

VARIANTE PARZIALE N° 27

PROGETTO DEFINITIVO

Adottato con D.c.c. n. del

ASSETTO URBANISTICO DEL TERRITORIO COMUNALE

TAV. 3.2

Scala 1:5000

PROGETTISTI DEL PRG
arch. Pietro BONFANTE
arch. Enrico MATTABIO

COLLABORATORI
arch. Cecilia GIAMO
arch. Alberto PORRO

CONSULENTI
dr. geol. Paola MINGOSSO
dr. geol. Antonio ACCOTTO
dr. agr. Dario GRUA

SINDACO
Ing. Giovanni PAROMELLI

SEGRETARIO GENERALE
dr. Susanna BARBATO

PROGETTISTA VARIANTE N. 27
arch. Enrico BONFANTE

CONSULENTI DELLA VARIANTE 27
dr. geol. Antonio ACCOTTO
geom. Gabriele FERRARIS

RESPONSABILE DEL PROCEDIMENTO PRGC
arch. Giannella CASTAGNONE

RESPONSABILE DEL PROCEDIMENTO V.A.S.
arch. Monica VERONESE

SETTEMBRE 2022

LEGENDA

(funzioni paesistiche e urbanistiche: classi e tipi di intervento)

HABITAT UMANO - APPARATO ABITATIVO

Destinazione d'uso: RESIDENZIALE

- RM — Insediamenti marginali e isolati

Destinazione d'uso: STANDARD URBANISTICI RESIDENZIALI

- Sa — Attrezzature sociali e parcheggi esistenti/progetto
- Sv — Spazi pubblici (verde sport) esistenti/progetto

HABITAT UMANO - APPARATO PROTETTIVO

Destinazione d'uso: RESIDENZIALE

- 1-a PA — Parchi attrezzati
- 1-a LA — Laghi attrezzati

Destinazione d'uso: SERVIZI GENERALI

- AAM AP — Zona di captazione idropotabile dell'A.A.M. di Torino

HABITAT UMANO - APPARATO PRODUTTIVO

Destinazione d'uso: ATTIVITA' PRODUTTIVE DEL SETTORE PRIMARIO

- EA — Agricole multifenneiate
- m — Maneggi esistenti
- EU — Aree umide
- EB — Aree umide boscate
- 1-a ENR — Nuclei rurali
- EO — Ortaglia (orti urbani)
- EAq — Acquacoltura
- EP — Aree di protezione degli insediamenti

HABITAT UMANO - APPARATO SUSSIDIARIO

Destinazione d'uso: ATTIVITA' PRODUTTIVE DEL SETTORE SECONDARIO

- 1-a IE — Impianti produttivi esistenti confermati
- 1-a IR — Aree di riordino e completamento
- 1-a IN — Aree di nuovo impianto

Destinazione d'uso: ATTIVITA' TERZIARIE

- 1-a TD — Deposito di prodotti combustibili

Destinazione d'uso: STANDARD URBANISTICI DELLE ATTIVITA' PRODUTTIVE SECONDARIE E TERZIARIE

- 1-a Sa — Spazi per attrezzature di servizio: esistenti/progetto
- 1-a Sv — Spazi per attrezzature di servizio per verde: esistenti/progetto

Destinazione d'uso: SERVIZI GENERALI

- 1-a AG — Spazi per servizi generali

Destinazione d'uso: INFRASTRUTTURE PER LA MOBILITA'

- Viabilità autostradale
- Viabilità urbana ed extraurbana
- Tracciato indicativo viabilità di quartiere residenziale o produttivo
- Tracciato linee TAV in progetto
- Aree del sedime ferroviario esistente

HABITAT NATURALE - APPARATO CONNETTIVO

- EV — Aree boscate
- EF — Aree boscate ripariali: esistenti/prevviste
- ER — Vegetazione riparia

HABITAT NATURALE - APPARATO SCHELETRICO

- Ghiaiaio

HABITAT NATURALE - APPARATO ESCRETORE

- Corsi d'acqua

VINCOLI

FASCE E ZONE DI RISPETTO

- ai pozzi di captazione idropotabile
- agli impianti di depurazione
- 6 — Ev aree di esclusione; Ov aree di osservazione

IDRO-GEOMORFOLOGICI

- Zone interessate dalla formazione di Casse di espansione rurale

CONFINI
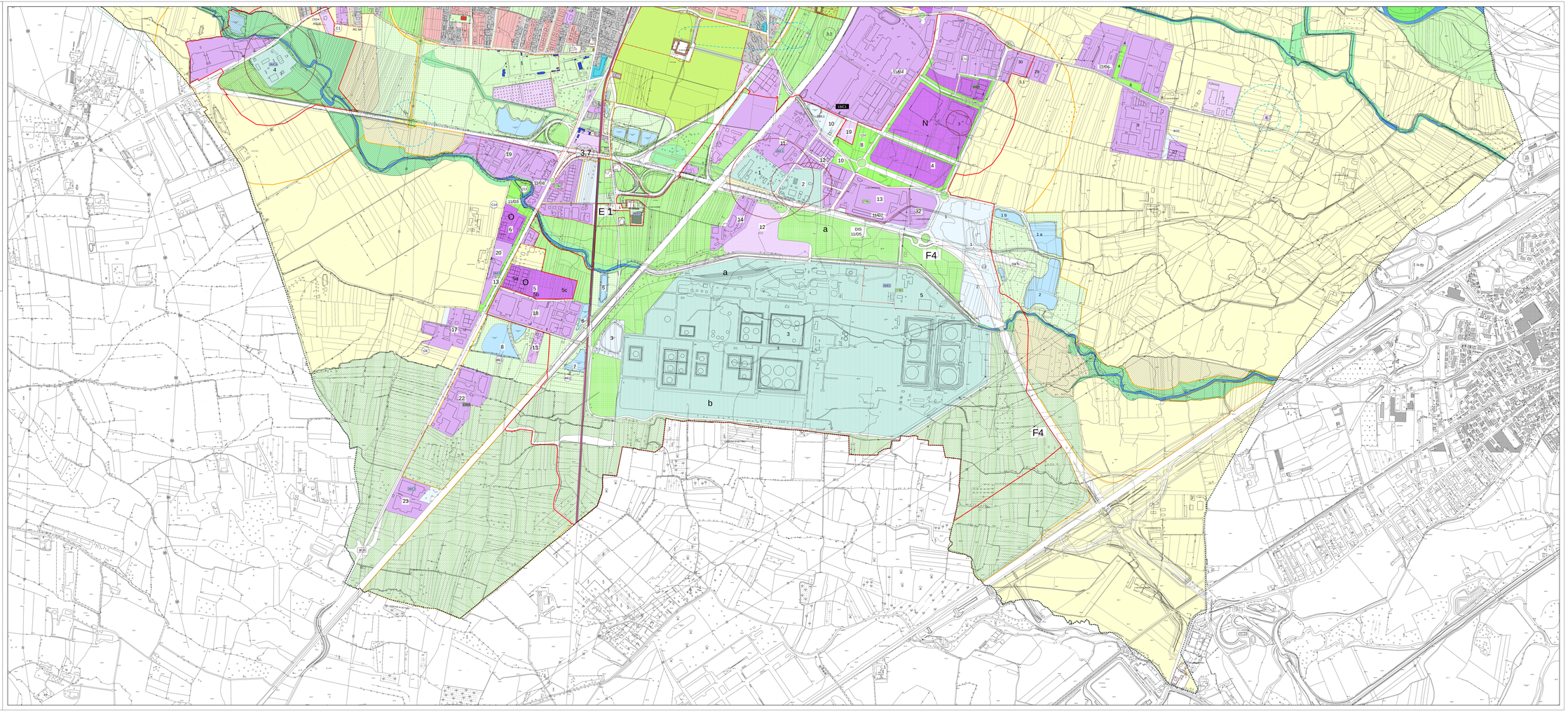
- Ambito di intervento urbanistico
- Unità Minime di Intervento (UMI)
- Centro abitato alla scala 1:2000 (TAVV. 4.2 e 4.3)
- Confine comunale
- corridoi per la fattibilità di viabilità extraurbana
- Aree di compensazione ambientale