COMUNE DI VOLPIANO

PROVINCIA DI TORINO

SCUOLA MEDIA "DANTE ALIGHIERI"

Via Sottoripa n.3

TAVOLA 3

TAV. PARETI,CONTROPARETI REI,PARAPETTI STRALCI PIANTE PIANI:

SEMINTERRATO

RIALZATO

PRIMO

SECONDO

SCALA 1:100

PROGETTO ESECUTIVO

PRIMO LOTTO

ADEGUAMENTO PREVENZIONE INCENDI
DELL'EDIFICIO SCOLASTICO "DANTE ALIGHIERI"

STUDIO TECNICO Ing. POVERO V. - C.so Peschiera 238, Torino - Tel. 011/338337

IL RESPONSABILE DEL PROCEDIMENTO:

IL PROGETTISTA:

Torino, febbraio 2010

Realizzazione di controparete certificata REI 120, realizzata con lastre di cartongesso montate su telaio in alluminio ancorato alla parete esistente, al soffitto e al pavimento in classe 0.
L'intervento è da prevedere per tutte le pareti che dividono i locali di pertinenza della scuola dai locali della Croce bianca, le pareti perimetrali del filtro e delle due scale interne)

STRALCI PIANO SEMINTERRATO
scala 1:100

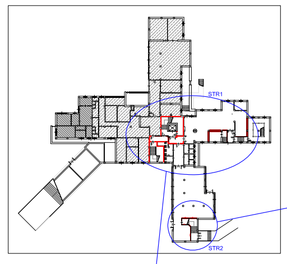

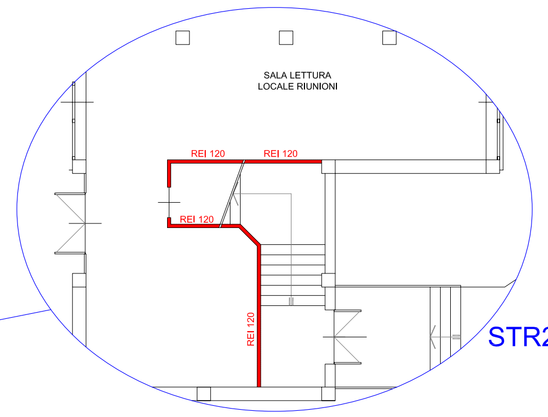

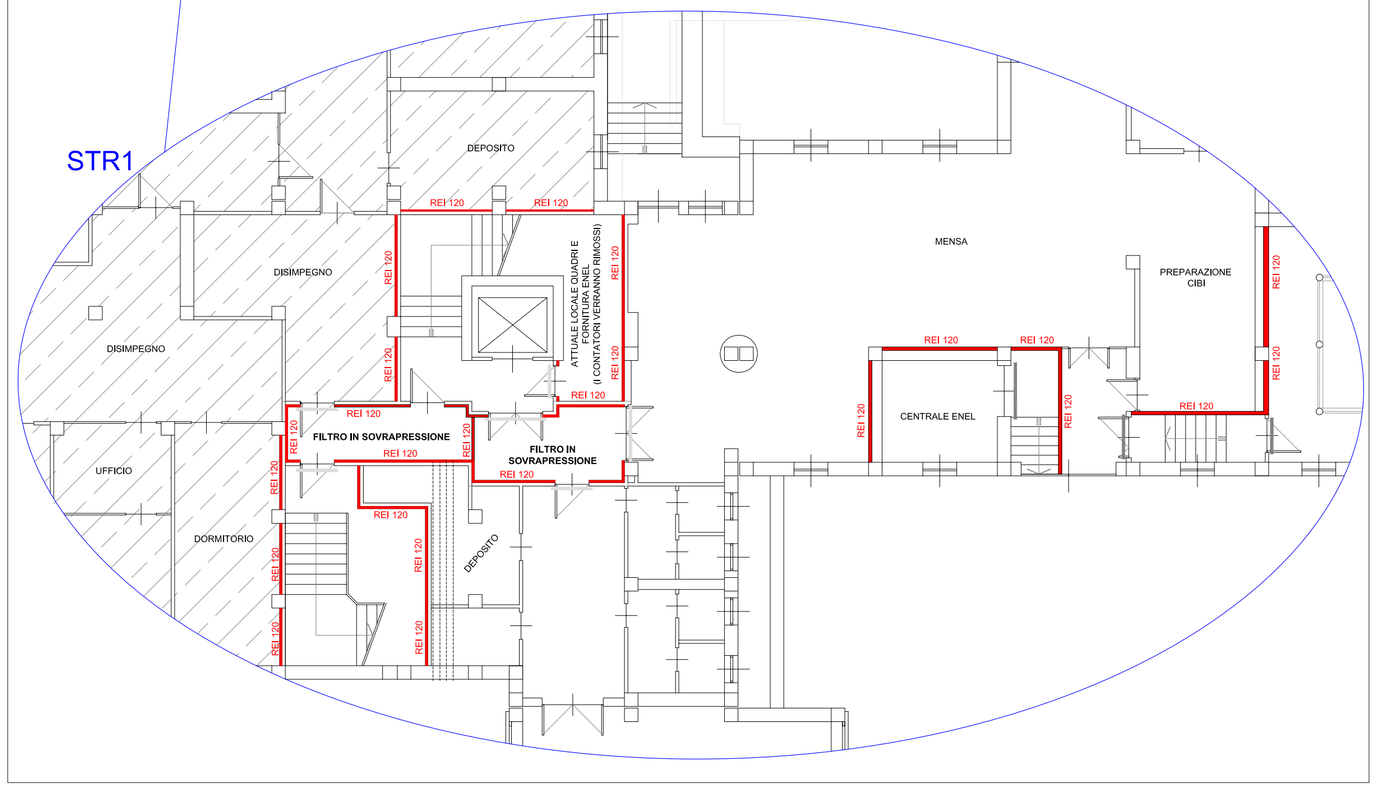

Realizzazione di controparete certificata REI 120, realizzata con lastre di cartongesso montate su telaio in alluminio ancorato alla parete esistente, al soffitto e al pavimento in classe 0.
L'intervento è da prevedere per tutte le pareti che dividono i locali di pertinenza della scuola dai locali della Croce bianca, le pareti perimetrali del filtro e delle due scale interne)

Parete certificata REI 120, realizzata in blocchi Leca B12 intonacati, posare direttamente sul grezzo del solaio, previa taglio con clipper del pavimento e del massetto, Su tutto il perimetro posare guarnizione certificata REI 120. (quantità nel particolare)

Realizzazione barriera metallica altezza ≥ 2.20m

Adeguamento esistente parapetto

Demolizioni e costruzioni

STRALCI PIANO RIALZATO
scala 1:100

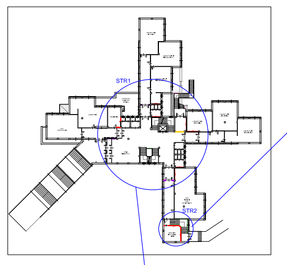

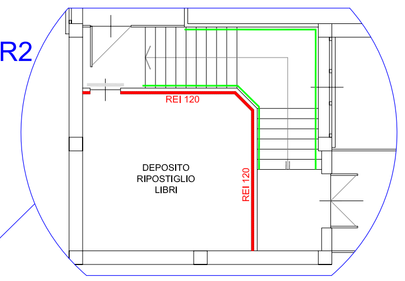

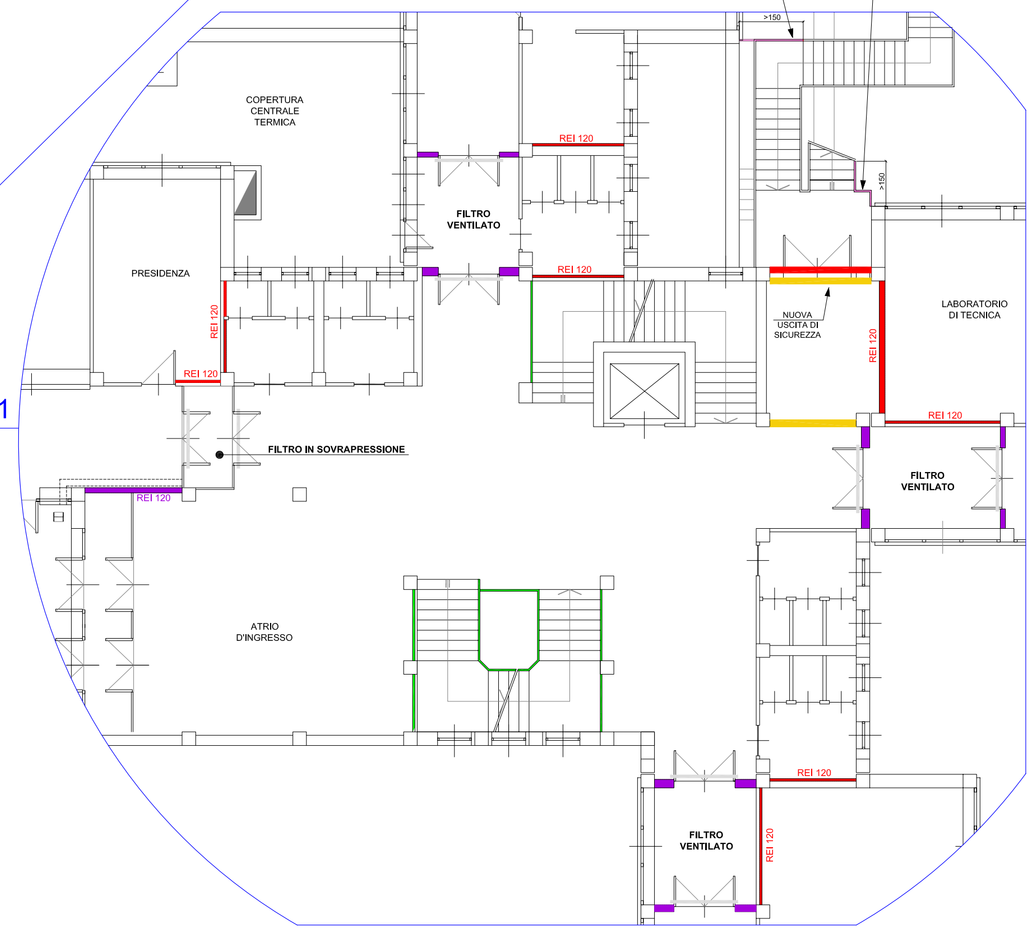

Realizzazione di controparete certificata REI 120, realizzata con lastre di cartongesso montate su telaio in alluminio ancorato alla parete esistente, al soffitto e al pavimento in classe 0.
L'intervento è da prevedere per tutte le pareti che dividono i locali di pertinenza della scuola dai locali della Croce bianca, le pareti perimetrali del filtro e delle due scale interne)

Parete certificata REI 120, realizzata in blocchi Leca B12 intonacati, posare direttamente sul grezzo del solaio, previa taglio con clipper del pavimento e del massetto, Su tutto il perimetro posare guarnizione certificata REI120.

Realizzazione barriera metallica altezza ≥ 2.20m

Adeguamento esistente parapetto

STRALCIO PIANO PRIMO
scala 1:100

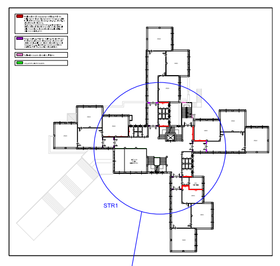

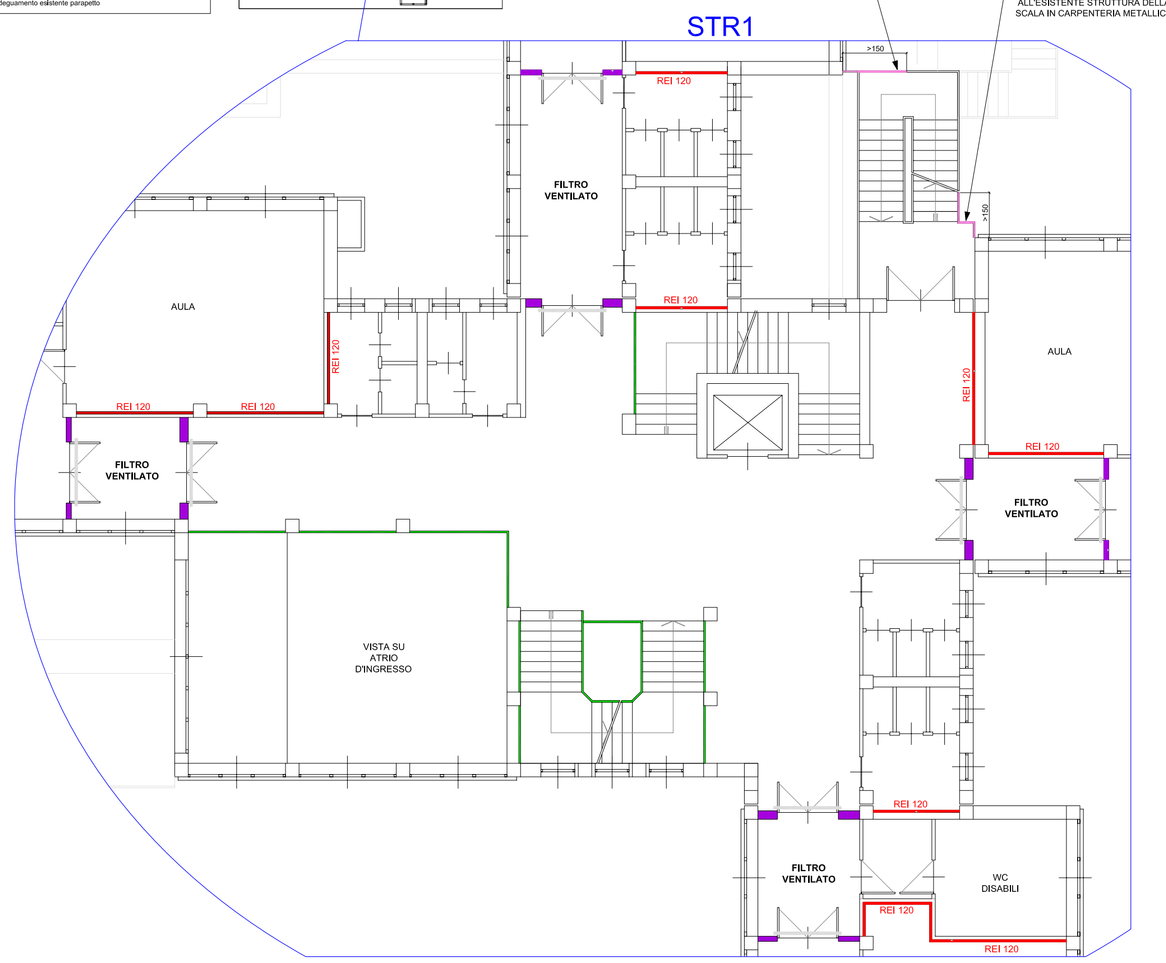

Realizzazione di controparete certificata REI 120, realizzata con lastre di cartongesso montate su telaio in alluminio ancorato alla parete esistente, al soffitto e al pavimento in classe 0.
L'intervento è da prevedere per tutte le pareti che dividono i locali di pertinenza della scuola dai locali della Croce bianca, le pareti perimetrali del filtro e delle due scale interne)

Parete certificata REI 120, realizzata in blocchi Leca B12 intonacati, posare direttamente sul grezzo del solaio, previa taglio con clipper del pavimento e del massetto, Su tutto il perimetro posare guarnizione certificata REI 120. (quantità nel particolare)

Realizzazione barriera metallica altezza ≥ 2.20m

Adeguamento esistente parapetto
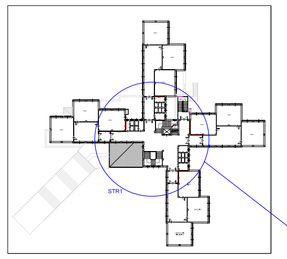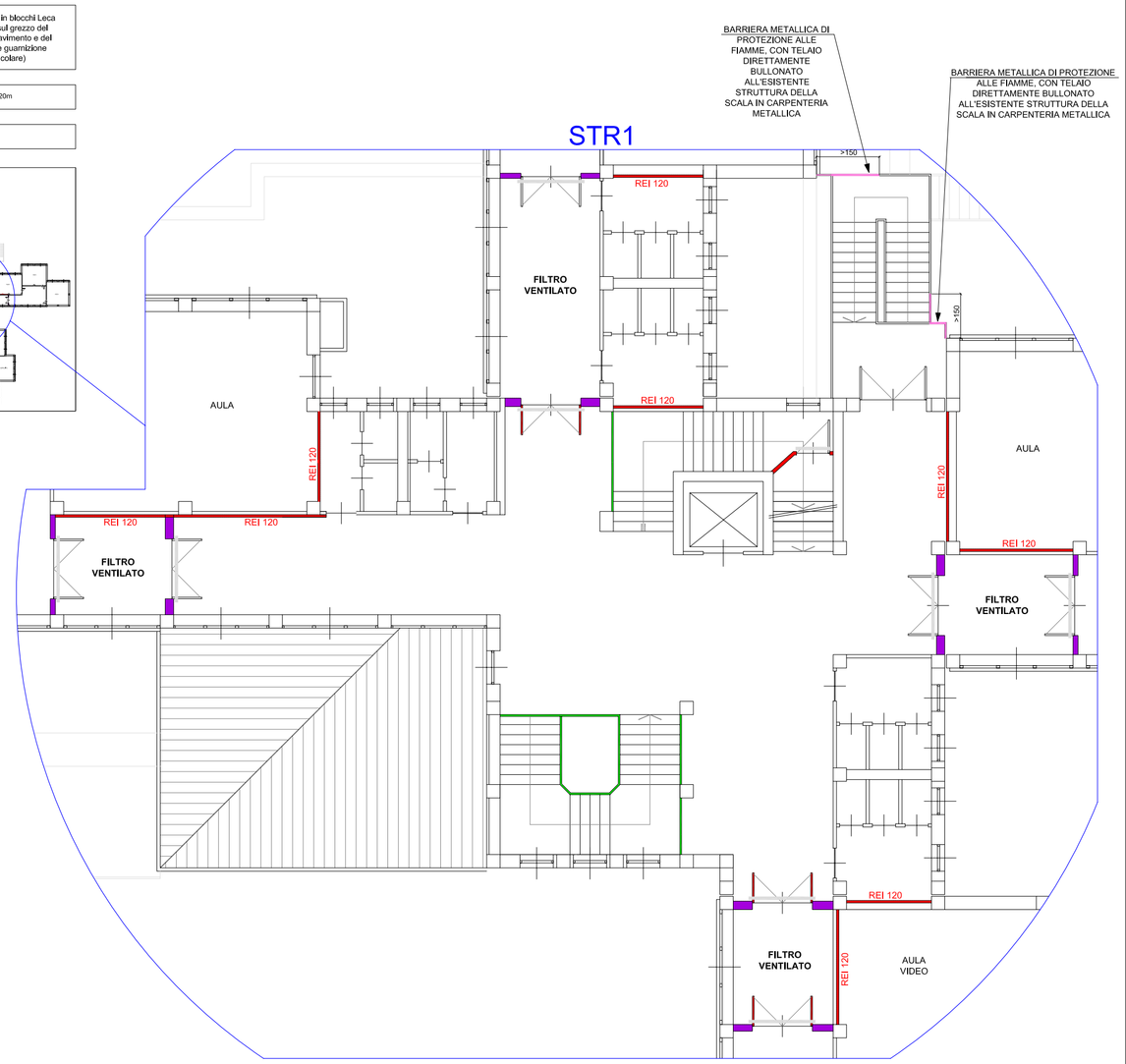
STRALCIO PIANO SECONDO
scala 1:100