



COMUNE DI VOLPIANO
Città Metropolitana di Torino

Originale



VERBALE DI DELIBERAZIONE
DEL CONSIGLIO COMUNALE N. 57 DEL 18/12/2025

OGGETTO:

Razionalizzazione periodica delle partecipazioni detenute dal Comune di Volpiano, con riferimento alla situazione al 31.12.2024 - art . 20 del. 19.08.2016 N. 175 e s.m.i.

L'anno **duemilaventicinque** addì **diciotto** del mese di **dicembre** alle ore **diciannove** e minuti **quaranta**, nella sala delle adunanze consiliari, convocato mediante avvisi scritti recapitati a norma di legge, si è riunito in sessione Ordinaria ed in seduta pubblica di Prima convocazione, il Consiglio Comunale.

Sono presenti i sottoelencati componenti:

| Cognome e Nome | Presente |
|--|----------|
| 1. PANICHELLI Giovanni - Sindaco | Sì |
| 2. BERARDO Irene - Vice Sindaco | Sì |
| 3. CISOTTO Andrea - Consigliere | Giust. |
| 4. DE ZUANNE Emanuele - Presidente | Sì |
| 5. SAPINO Barbara - Consigliere | Giust. |
| 6. FERRERO Luca - Consigliere | Sì |
| 7. SCIRETTI Marco - Consigliere | Sì |
| 8. LUST Giada - Consigliere | Sì |
| 9. DEYME Victoria - Consigliere | Sì |
| 10. FURLINI Christian - Consigliere | Sì |
| 11. TAVASSO Giuseppe - Consigliere | Sì |
| 12. CENA Ugo - Consigliere | Sì |
| 13. MAGGISANO Antonietta - Consigliere | Sì |
| 14. MEDAGLIA Giuseppe - Consigliere | Sì |
| 15. BIGLIOTTO Maria Grazia - Consigliere | Giust. |
| 16. BERTUOL Patrizia - Consigliere | Sì |
| 17. CAMOLETTO Monica - Consigliere | Giust. |
| Totale Presenti: | 13 |
| Totale Assenti: | 4 |

Assiste all'adunanza, il Segretario Generale **IVALDI Dott. Ezio**, il quale provvede alla redazione del presente verbale.

Il Signor **DE ZUANNE Emanuele** nella sua qualità di Presidente C.C. assume la presidenza e, riconosciuto legale il numero degli intervenuti, dichiara aperta la seduta per la trattazione dell'oggetto suindicato.

In prosecuzione di seduta il Presidente invita il Consiglio Comunale a passare all'esame del punto 14) iscritto all'ordine del giorno ad oggetto: **“Razionalizzazione periodica delle partecipazioni detenute dal Comune di Volpiano, con riferimento alla situazione al 31.12.2024 - art. 20 del. 19.08.2016 N. 175 e s.m.i.”**”

La trattazione del presente punto all'ordine del giorno è integralmente riportata su supporto informatico di registrazione della seduta, ai sensi dell'art. 54 del Regolamento di organizzazione e funzionamento del Consiglio Comunale.

IL CONSIGLIO COMUNALE

- Udita la relazione del Sindaco
- Considerato quanto disposto dal D. Lgs. 19 agosto 2016 n. 175, emanato in attuazione dell'art. 18, legge 7 agosto 2015 n. 124, che costituisce il nuovo Testo Unico in materia di Società a partecipazione Pubblica (T.U.S.P.), come integrato e modificato dal Decreto legislativo 16 giugno 2017, n. 100 (di seguito indicato con “Decreto correttivo”);
- Visto che ai sensi del predetto T.U.S.P. (cfr. art. 4, c.1) le Pubbliche Amministrazioni, ivi compresi i Comuni, non possono, direttamente o indirettamente, mantenere partecipazioni, anche di minoranza, in società aventi per oggetto attività di produzione di beni e servizi non strettamente necessarie per il perseguimento delle proprie finalità istituzionali;
- Atteso che il Comune, fermo restando quanto sopra indicato, può mantenere partecipazioni in società:
 - esclusivamente per lo svolgimento delle attività indicate dall'art. 4, comma 2, del T.U.S.P., comunque nei limiti di cui al comma 1 del medesimo articolo:
 - a) produzione di un servizio di interesse generale, ivi inclusa la realizzazione e la gestione delle reti e degli impianti funzionali ai servizi medesimi;
 - b) progettazione e realizzazione di un'opera pubblica sulla base di un accordo di programma fra amministrazioni pubbliche, ai sensi dell'articolo 193 del D. Lgs. 50/2016;
 - c) realizzazione e gestione di un'opera pubblica ovvero organizzazione e gestione di un servizio d'interesse generale attraverso un contratto di partenariato di cui all'articolo 180 del D. Lgs. 50/2016, con un imprenditore selezionato con le modalità di cui all'articolo 17, commi 1 e 2;
 - d) autoproduzione di beni o servizi strumentali all'ente o agli enti pubblici partecipanti o allo svolgimento delle loro funzioni, nel rispetto delle condizioni stabilite dalle direttive europee in materia di contratti pubblici e della relativa disciplina nazionale di recepimento;
 - e) servizi di committenza, ivi incluse le attività di committenza ausiliarie, apprestati a supporto di enti senza scopo di lucro e di amministrazioni aggiudicatrici di cui all'articolo 3, comma 1, lettera a), del decreto legislativo n. 50 del 2016”;
 - ovvero, al solo scopo di ottimizzare e valorizzare l'utilizzo di beni immobili facenti parte del proprio patrimonio, “in società aventi per oggetto sociale esclusivo la valorizzazione del patrimonio (...), tramite il conferimento di beni immobili allo scopo di realizzare un investimento secondo criteri propri di un qualsiasi operatore di mercato”;
 - considerato anche quanto disposto dall'art. 4-bis del T.U.S.P. introdotto dal D.L. 06 novembre 2021 che ricomprende nelle attività sopra elencate anche quelle di ricerca svolte dalle società a partecipazione pubblica e dagli enti pubblici di ricerca di cui all'art. 1, comma 1, del D. Lgs. 25 novembre 2016, n. 218, per la realizzazione degli interventi compresi nel quadro di attuazione del Piano nazionale di ripresa e resilienza.

- Rilevato che per effetto dell'art. 24 T.U.S.P., entro il 31.12.2024 il Comune deve provvedere ad effettuare una ricognizione di tutte le partecipazioni dallo stesso possedute alla data del 31.12.2023, individuando quelle che devono essere alienate;
- Tenuto conto che ai fini di cui sopra devono essere alienate od oggetto delle misure di cui all'art. 20, commi 1 e 2, T.U.S.P. – ossia di un piano di riassetto per la loro razionalizzazione, fusione o soppressione, anche mediante messa in liquidazione – le partecipazioni per le quali si verifica anche una sola delle seguenti condizioni:
 - a) non hanno ad oggetto attività di produzione di beni e servizi strettamente necessarie per il perseguimento delle finalità istituzionali dell'ente, di cui all'art. 4, c. 1, T.U.S.P., anche sul piano della convenienza economica e della sostenibilità finanziaria e in considerazione della possibilità di gestione diretta od esternalizzata del servizio affidato, nonché della compatibilità della scelta con i principi di efficienza, di efficacia e di economicità dell'azione amministrativa, come previsto dall'art. 5, c. 2, del Testo unico;
 - b) non sono riconducibili ad alcuna delle categorie di cui all'art. 4, c. 2, e 4-bis del T.U.S.P.;
 - c) previste dall'art. 20, c. 2, T.U.S.P.;
 - d) partecipazioni societarie che non rientrino in alcuna delle categorie delle due precedenti categorie;
 - e) società che risultano prive di dipendenti o abbiano un numero di amministratori superiore a quello dei dipendenti;
 - f) partecipazioni in società che svolgono attività analoghe o simili a quelle svolte da altre società partecipate o da enti pubblici strumentali;
 - g) partecipazioni in società che, nel triennio precedente, abbiano conseguito un fatturato medio non superiore a 1 milione di euro;
 - h) partecipazioni in società diverse da quelle costituite per la gestione di un servizio d'interesse generale che abbiano prodotto un risultato negativo per quattro dei cinque esercizi precedenti, tenuto conto che per le società di cui all'art. 4, c. 7, D. Lgs. n. 175/2016, ai fini della prima applicazione del criterio in esame, si considerano i risultati dei cinque esercizi successivi all'entrata in vigore del Decreto correttivo;
 - i) necessità di contenimento dei costi di funzionamento;
 - j) necessità di aggregazione di società aventi ad oggetto le attività consentite all'art. 4, T.U.S.P.;
- Considerato altresì che le disposizioni del predetto Testo unico devono essere applicate avendo riguardo all'efficiente gestione delle partecipazioni pubbliche, alla tutela e promozione della concorrenza e del mercato, nonché alla razionalizzazione e riduzione della spesa pubblica;
- Tenuto conto che è fatta salva la possibilità di mantenere partecipazioni:
 - in società che producono servizi economici di interesse generale a rete di cui all'art. 3-bis, D.L. n. 138/2011 e s.m.i., anche fuori dall'ambito territoriale del Comune di Volpiano e dato atto che l'affidamento dei servizi in corso alla medesima società sia avvenuto tramite procedure ad evidenza pubblica ovvero che la stessa rispetta i requisiti di cui all'articolo 16 del T.U.S.P.;
 - in società che, alla data di entrata in vigore del Decreto correttivo, risultino già costituite e autorizzate alla gestione di case da gioco ai sensi della legislazione vigente;
- Considerato che le società in house providing, sulle quali è esercitato il controllo analogo ai sensi dell'art. 16, D. Lgs. n. 175/2016, che rispettano i vincoli in tema di partecipazione di capitali privati (c.1) e soddisfano il requisito dell'attività prevalente producendo almeno l'80% del loro fatturato nell'ambito dei compiti affidati dagli enti soci (c.3), possono rivolgere la produzione ulteriore (rispetto a detto limite) anche a finalità diverse, fermo il rispetto dell'art. 4, c.1, D. Lgs. n. 175/2016, a condizione che tale ulteriore produzione permetta di conseguire economie di scala od altri recuperi di efficienza sul complesso dell'attività principale della società;
- Valutate pertanto le modalità di svolgimento delle attività e dei servizi oggetto delle società partecipate dall'Ente, con particolare riguardo all'efficienza, al contenimento dei costi di gestione ed alla tutela e promozione della concorrenza e del mercato;

- Tenuto conto del miglior soddisfacimento dei bisogni della comunità e del territorio amministrati a mezzo delle attività e dei servizi resi dalle società partecipate possedute dall'Ente;
- Considerato che la ricognizione è adempimento obbligatorio anche nel caso in cui il Comune non possieda alcuna partecipazione, esito che comunque deve essere comunicato ai sensi dell'art. 24, c.1, T.U.S.P.;
- Viste le linee di indirizzo per gli adempimenti relativi alla Revisione ed al Censimento delle partecipazioni pubbliche pubblicate dal MEF – Dipartimento del Tesoro unitamente alla Corte dei Conti;
- Richiamata la più recente giurisprudenza in merito, come ad esempio la deliberazione della Corte dei Conti Campania n. 240/2023 VSG del 13/09/2023, secondo la quale, al fine di definire la necessità dell'eliminazione *delle partecipate che svolgono attività analoghe a quelle svolte da altre società o da enti pubblici strumentali*, secondo quanto previsto dal *terzo criterio indicato dal comma 2, dell'art. 20 del TUSP*, *il confronto deve essere effettuato non solo con le altre partecipazioni societarie, ma anche con consorzi, aziende speciali, istituzioni o altri organismi strumentali dell'ente pubblico socio*;
- Visto che l'art. 30 del D. Lgs. 201/2022 “Verifiche periodiche sulla situazione gestionale dei servizi pubblici locali” prevede che i Comuni con popolazione superiore a 5.000 abitanti effettuino, ‘contestualmente’ alla razionalizzazione periodica delle partecipate, la ricognizione periodica della situazione gestionale dei servizi pubblici locali di rilevanza economica e che nel caso di servizi affidati a ‘società in house’, la relazione costituisca appendice della ricognizione di cui all'art. 20 del TUSP;
- Considerato che il Comune di Volpiano non ha servizi pubblici a rilevanza economica affidati a società in house pertanto la verifica periodica di cui all'articolo 30 del D. Lgs 201/22 non costituisce appendice alla presente ricognizione;
- Tenuto conto che l'esame ricognitivo di tutte le partecipazioni detenute è stato istruito dai servizi ed uffici comunali competenti, in conformità ai sopra indicati criteri e prescrizioni;
- Vista la deliberazione del Consiglio Comunale n. 50 del 28/09/2017 con la quale si è provveduto alla revisione straordinaria delle partecipazioni detenute al 23 settembre 2016, che come esito ha dato il mantenimento di tutte le partecipazioni possedute direttamente ed indirettamente;
- Rilevato che la revisione periodica effettuata con le deliberazioni del Consiglio Comunale
 - n. 59 del 27.12.2018
 - n. 61 del 23.12.2019
 - n. 81 del 28.12.2020
 - n. 114 del 27.12.2021
 - n. 77 del 19.12.2022
 - n. 80 del 18.12.2023
 - n. 60 del 19.12.2024

ha dato come esito il mantenimento di tutte le partecipazioni dirette ed indirette possedute dall'Ente in quanto non si è resa necessaria l'adozione di un piano di riassetto per la loro razionalizzazione;

- Dato atto che in caso di mancata adozione dell'atto ricognitivo ovvero di mancata alienazione entro il predetto termine annuale, considerato quanto stabilito dall'art. 21 del Decreto correttivo, il Comune non potrà esercitare i diritti sociali nei confronti della società e - fatti salvi in ogni caso il potere di alienare la partecipazione e gli atti di esercizio dei diritti sociali dallo stesso compiuti - la stessa sarà liquidata in denaro in base ai criteri stabiliti dall'art. 2437-ter, c. 2, cod. civ., e seguendo il procedimento di cui all'art. 2437-quater, cod. civ.;

- Tenuto conto che la scelta delle modalità operative di alienazione rientra nell'alveo delle facoltà riservate all'Amministrazione, alienazione che deve comunque essere effettuata nel rispetto dei principi di pubblicità, trasparenza e non discriminazione;
- Richiamata la deliberazione del Consiglio Comunale n.ro 26 del 29.09.2025 ad oggetto: "Recesso dal Consorzio per il Sistema Informativo (C.S.I. Piemonte) a far data dal 01.01.2026" e la successiva comunicazione ricevuta dal suddetto in data 07.11.2025 prot. 28717, di presa d'atto del recesso da parte del CdA nella seduta del 06.11.2025;
- Preso atto della delibera della Giunta Comunale n. 172 del 01.12.2025 ad oggetto: "Approvazione Protocollo di intesa con S.A.T. s.c.a.r.l. per progetto di gestione dell'Organismo associato di Valutazione del Comune di Volpiano per il triennio 2026-2028." con la quale si affida alla società partecipata il servizio in oggetto e pertanto sussiste l'interesse al mantenimento della partecipazione;
- Vista la ricognizione, allegata al presente atto quale parte integrante e sostanziale, da cui emergono le motivazioni per il mantenimento di tutte le partecipazioni possedute dal Comune di Volpiano alla data del 31.12.2024, salvo il CSI per quanto sopra riportato;
- Visti pareri favorevoli espressi in ordine alla regolarità tecnica e contabile dal Responsabile del Settore Servizi Finanziari, ai sensi dell'art. 49 del D. Lgs 18.08.2000 n. 267 (T.U. sull'ordinamento degli Enti Locali) e s.m.i.;
- Non avendo alcun Consigliere chiesto la parola, il Presidente pone in votazione il presente punto all'ordine del giorno;

La votazione, espressa in forma palese, dà il seguente risultato:

Presenti n. 13 – Votanti n. 10 – Astenuti n. 3 (Bertuol, Maggisano, Medaglia);
Voti favorevoli n. 10 – Voti contrari n. /;

Visto l'esito della votazione

DELIBERA

1. di approvare, per le motivazioni in narrativa esposte che qui si intendono integralmente riportate, la ricognizione, allegata al presente atto quale parte integrante e sostanziale, ed il conseguente mantenimento di tutte le partecipazioni possedute dal Comune di Volpiano alla data del 31.12.2024, **salvo il CSI per quanto riportato nelle premesse**;
2. che la presente deliberazione sia trasmessa a tutte le società partecipate direttamente ed indirettamente dal Comune di Volpiano;
3. che l'esito della ricognizione di cui alla presente deliberazione sia comunicato ai sensi dell'art. 17, D.L. n. 90/2014, e s.m.i., con le modalità ex D.M. 25 gennaio 2015 e s.m.i., tenuto conto di quanto indicato dall'art. 21, Decreto correttivo;
4. che copia della presente deliberazione sia inviata alla competente Sezione regionale di controllo della Corte dei conti, con le modalità indicate dall'art. 24, c. 1 e 3, T.U.S.P. e dall'art. 21, Decreto correttivo.

Inoltre con successiva votazione unanime e favorevole resa in forma palese, delibera di rendere il presente provvedimento immediatamente eseguibile ai sensi dell'art. 134, comma 4 del D. Lgs 18.08.2000 n. 267 e s.m.i., per rispettare le disposizioni normative.

Letto, confermato e sottoscritto

IL PRESIDENTE

Firmato Digitalmente
DE ZUANNE Dott. Emanuele

IL SEGRETARIO GENERALE

Firmato Digitalmente
IVALDI Dott. Ezio



COMUNE DI VOLPIANO
Città Metropolitana di Torino



Proposta di Deliberazione

Oggetto: Razionalizzazione periodica delle partecipazioni detenute dal Comune di Volpiano, con riferimento alla situazione al 31.12.2024 - art . 20 del. 19.08.2016 N. 175 e s.m.i.

Sulla proposta di deliberazione il sottoscritto esprime ai sensi dell'art.49, 1° comma del D.Lgs. 18 agosto 2000, n. 267 (T.U. leggi sull'Ordinamento degli Enti Locali)

Parere FAVOREVOLE in ordine alla regolarità tecnica

Il Responsabile
Firmato Digitalmente
NOTARIO Patrizia



COMUNE DI VOLPIANO
Città Metropolitana di Torino



Proposta di Deliberazione

Oggetto: Razionalizzazione periodica delle partecipazioni detenute dal Comune di Volpiano, con riferimento alla situazione al 31.12.2024 - art . 20 del. 19.08.2016 N. 175 e s.m.i.

Sulla proposta di deliberazione il sottoscritto esprime ai sensi dell'art.49, 1° comma del D.Lgs. 18 agosto 2000, n. 267

Parere FAVOREVOLE in ordine alla regolarità contabile

Il Responsabile del Settore Servizi Finanziari
Firmato Digitalmente
NOTARIO Rag. Patrizia



COMUNE DI VOLPIANO
Città Metropolitana di Torino



CERTIFICATO DI PUBBLICAZIONE

CONSIGLIO COMUNALE

ATTO N. 57 DEL 18/12/2025

**Si certifica che la presente deliberazione viene pubblicata all'Albo Pretorio on-line del
Comune con decorrenza**

dal 23/12/2025 al 07/01/2026

IL SEGRETARIO GENERALE

firmato digitalmente

IVALDI dott. Ezio



COMUNE DI VOLPIANO
Città Metropolitana di
Torino

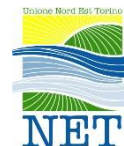

RICOGNIZIONE PERIODICA
DEGLI ORGANISMI PARTECIPATI DALL'ENTE
Art. 20 D.Lgs. n. 175/2016 e s.m.i.

Dati relativi all'anno 2024

1. Introduzione

Ai sensi dell'art. 20 del D.Lgs. n. 175/2016, il documento contiene l'analisi dell'assetto delle società di cui il Comune di Volpiano detiene partecipazioni secondo il modello di provvedimento proposto dal MEF – Dipartimento del Tesoro e dalla Corte dei Conti, le cui linee guida sono state pubblicate sul Portale del Tesoro il 23 novembre 2018.

Di seguito si riporta lo schema delle partecipazioni dirette ed indirette del Comune di Volpiano con riferimento al 31/12/2024.

Successivamente, nella sezione 2 del presente documento sono riportate le tabelle riepilogative delle partecipazioni detenute dall'Ente con l'indicazione dell'esito della rilevazione.

Infine, nella sezione 3, sono riportate le informazioni di dettaglio riferite ad ogni singola società partecipata.

Organigramma delle partecipazioni del Comune di Volpiano

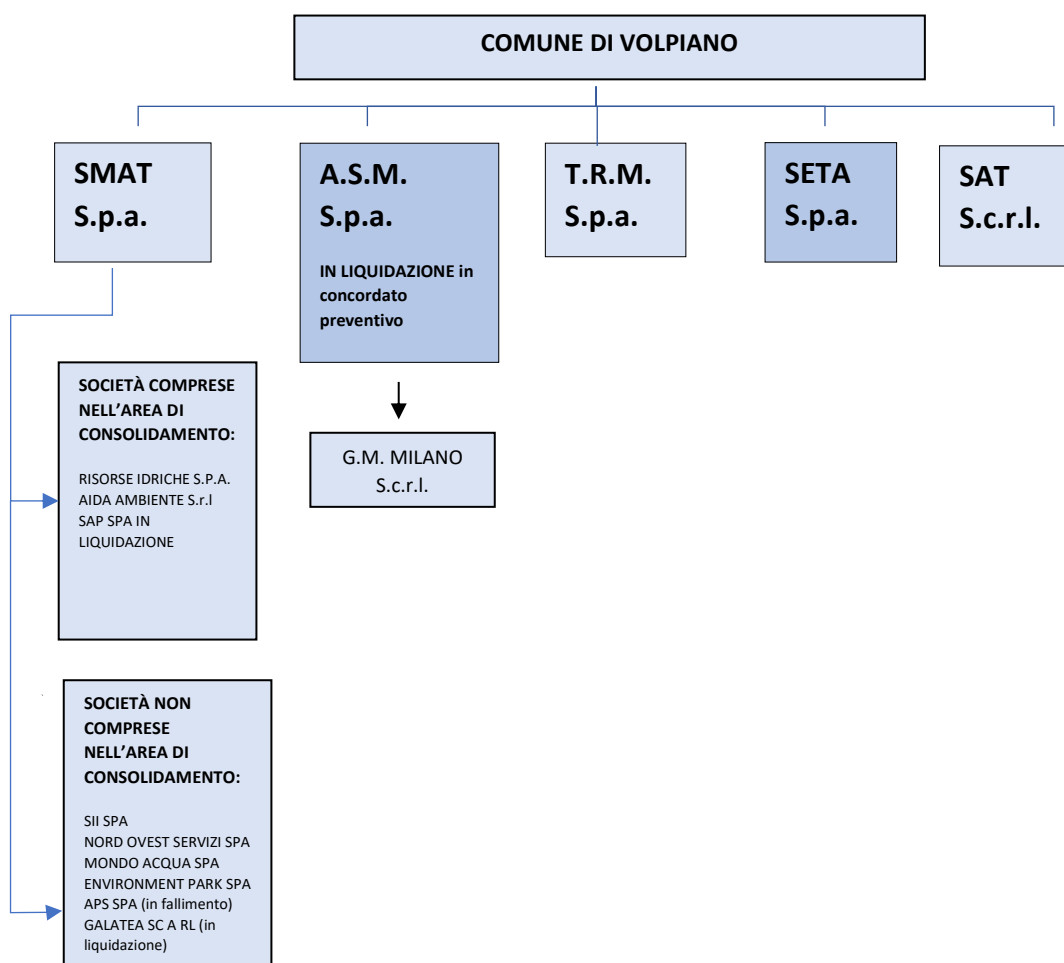

Organigramma delle partecipazioni NON societarie del Comune di Volpiano

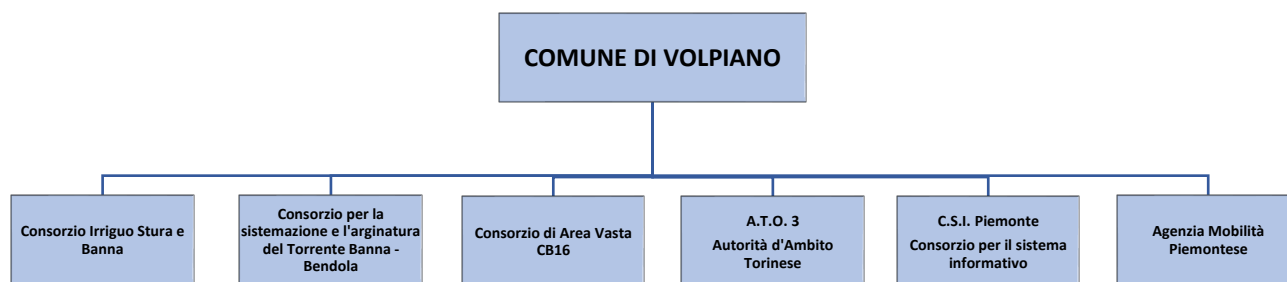

2. Ricognizione delle partecipazioni societarie possedute direttamente o indirettamente

Nelle tabelle che seguono si riporta l'elenco delle partecipazioni dirette ed indirette del Comune di Volpiano con l'esito della rilevazione effettuata.

Partecipazioni dirette

| NOME PARTECIPATA | CODICE FISCALE PARTECIPATA | QUOTA DI PARTECIPAZIONE | ESITO DELLA RILEVAZIONE | NOTE |
|---------------------------|----------------------------|-------------------------|-------------------------|------|
| SAT S.c.r.l. | 09555390013 | 2,47% | MANTENIMENTO | - |
| SETA S.p.A. | 08547180011 | 3,83% | MANTENIMENTO | - |
| TRM S.p.A. | 08566440015 | 0,04112% | MANTENIMENTO | - |
| SMAT S.p.A. | 07937540016 | 0,00024% | MANTENIMENTO | - |
| ASM S.p.A. in Liq. In CP* | 03126960016 | 0,021% | IN LIQ. IN CP | - |

Partecipazioni indirette detenute attraverso SMAT S.p.a.:

| NOME PARTECIPATA | CODICE FISCALE PARTECIPATA | QUOTA DI PARTECIPAZIONE DETENUTA DALLA TRAMITE | ESITO DELLA RILEVAZIONE | NOTE |
|-----------------------------|----------------------------|--|--|---|
| Risorse Idriche S.p.a. | 06087720014 | 91,62% | MANTENIMENTO | - |
| AIDA Ambiente S.r.l. | 09909860018 | 51,00% | MANTENIMENTO CON AZIONE DI RAZIONALIZZAZIONE | Azione di razionalizzazione che SMAT S.p.a. dichiara di intraprendere |
| SII S.p.a. | 94005970028 | 19,99% | MANTENIMENTO | - |
| Nord Ovest Servizi S.p.a. | 08448160013 | 10,00% | MANTENIMENTO | - |
| Mondo Acqua S.p.a. | 02778560041 | 4,92% | MANTENIMENTO CON AZIONE DI RAZIONALIZZAZIONE | Azione di razionalizzazione che SMAT S.p.a. dichiara di intraprendere |
| Environment Park S.p.a. | 07154400019 | 3,38% | MANTENIMENTO | - |
| SAP S.p.a in liquidazione** | 11100280012 | 47,546% | IN LIQUIDAZIONE | Azione di razionalizzazione |

| | | | | |
|--------------------------------|-------------|-------|-----------------|---|
| | | | | già intrapresa da SMAT S.p.a. |
| APS S.p.a.*** | 05599880829 | 9,83% | IN FALLIMENTO | - |
| GALATEA S.c. a r.l.**** | 01523550067 | 0,50% | IN LIQUIDAZIONE | Azione di razionalizzazione già intrapresa da SMAT S.p.a. |

Partecipazioni indirette detenute attraverso ASM S.p.A. in Liq. in CP.:

| NOME PARTECIPATA | CODICE FISCALE PARTECIPATA | QUOTA DI PARTECIPAZIONE DETENUTA DALLA TRAMITE | ESITO DELLA RILEVAZIONE | NOTE |
|-----------------------------|----------------------------|--|-------------------------|------|
| G.M. MILANO s.c.r.l. | 08362130158 | 5,89% | MANTENIMENTO | - |

***ASM S.p.A. in Liquidazione in c.p. – in liquidazione:**

La società è stata posta in liquidazione con atto notarile rep 24842 dell'11 maggio 2012. Inoltre, è soggetta a procedure concorsuali con omologa del 21/01/2014 del Tribunale di Torino Sezione Sesta Civile.

Dall'ultima relazione semestrale disponibile (30/06/2021) del liquidatore giudiziale del tribunale di Torino – Sez. Fallimentare emerge che: *“Le cause che stanno determinando il protrarsi delle operazioni di liquidazione sono riconducibili al contenzioso promosso da Cassa Depositi e Prestiti S.p.A. avanti al Tribunale di Biella nei confronti di Banca Sella S.p.A. la quale ha chiamato in causa ASM.*

In data 26 aprile 2021 il Tribunale di Biella, con la sentenza n. 188/2021 ha rigettato la domanda di CDP S.p.A. nei confronti di Banca Sella S.p.A. e ha condannato CDP S.p.A. al rimborso in favore di ASM delle spese processuali.

In data 9 giugno 2021 CDP S.p.A. ha notificato atto di citazione avanti la Corte d'Appello di Torino per la sente 188/2021 sopra citata, con istanza di sospensione della esecutività della sentenza di primo grado.

Dalle informazioni raccolte è certo che CDP spa proporrà appello avverso la sentenza del Tribunale di Biella. La domanda di condanna in manleva formulata da Banca Sella rende allo stato impossibile procedere ad un primo riparto parziale in favore dei creditori chirografari, inizialmente preventivato per i primi mesi del 2018.”

Con comunicazione del 15/11/2024, acclarata agli atti di questo Ente con Prot. N. 28044, è stato comunicato che la società per il 2023 e per il 2024 è stata inserita *nell'Elenco delle amministrazioni pubbliche inserite nel conto economico consolidato individuate ai sensi dell'art. 1, comma 3, della Legge 31/12/2009 n. 196 e successive modificazioni – Legge di contabilità e finanza pubblica.*

****SAP S.p.A. – in liquidazione:**

L'Assemblea Straordinaria della Società Acque Potabili S.p.A. del 29 aprile 2021 ha deliberato lo scioglimento anticipato della società ai sensi dell'art. 2484 co. 1 n. 6 del Codice Civile con conseguente messa in liquidazione della stessa. Di conseguenza è già stata razionalizzata.

*****APS S.p.A. – Acque Potabili Siciliane S.p.A. – in fallimento:**

La società Acque Potabili Siciliane S.p.A. è stata dichiarata fallita con sentenza del Tribunale di Palermo 167/2013 in data 29/10/2013 - Fallimento n. 159/2013. Nessuna ulteriore azione da intraprendere.

Stante l'attuale situazione, non si ritiene ricorrano i presupposti di cui all'art. 20 del D.Lgs. 175/2016, propedeutici all'elaborazione di un piano di razionalizzazione che comprenda la partecipazione in Acque Potabili Siciliane S.p.A. in fallimento in quanto si attende la chiusura del medesimo, ad avvenuta ripartizione dell'attivo.

******GALATEA S.c. a r.l. – in liquidazione:**

Il Tribunale di Torino, con Provvedimento RG n. 4897/2017 del 20/10/2017, ha accertato il verificarsi della causa di scioglimento della società prevista dall'art. 2484 comma 1 n. 3 c.c. e ne ha dichiarato lo scioglimento, con conseguente messa in liquidazione. Di conseguenza è già stata razionalizzata.

Partecipazioni dirette non societarie:

| NOME PARTECIPATA | CODICE FISCALE PARTECIPATA | QUOTA DI PARTECIPAZIONE | ESITO DELLA RILEVAZIONE | NOTE |
|---|----------------------------|-------------------------|-------------------------|--------|
| Consorzio Irriguo Stura e Banna | 83001310016 | 33,33% | MANTENIMENTO | G.A.P. |
| Consorzio per la sistemazione e l'arginatura del torrente Banna - Bendola | 92010110010 | 23.77% | MANTENIMENTO | G.A.P. |
| Consorzio di Area Vasta CB16 | 08867800016 | 6,72% | MANTENIMENTO | G.A.P. |
| A.T.O. 3 Autorità d'Ambito Torinese | 08581830018 | 0,43% | MANTENIMENTO | G.A.P. |
| CSI PIEMONTE | 01995120019 | 0,10% | RECESSO DAL 01/01/26 | G.A.P. |
| Agenzia Mobilità Piemontese | 97639830013 | 0,05101021% | MANTENIMENTO | G.A.P. |

3. Informazioni di dettaglio sulle singole partecipazioni

Nella presente sezione, per ogni partecipata, sono riportate le schede di dettaglio.

DATI ANAGRAFICI DELLA PARTECIPATA

| NOME DEL CAMPO | Indicazioni per la compilazione |
|--|--|
| Codice Fiscale | 09555390013 |
| Denominazione | SERVIZI AMMINISTRATIVI E TERRITORIALI S.C.R.L. |
| Data di costituzione della partecipata | 20/02/2007 |
| Forma giuridica | Società consortile a responsabilità limitata |
| Tipo di fondazione | Scegliere un elemento. |
| Altra forma giuridica | |
| Stato di attività della partecipata | attiva |
| Data di inizio della procedura ⁽¹⁾ | NO |
| Società con azioni quotate in mercati regolamentati ⁽²⁾ | NO |
| Società che ha emesso strumenti finanziari quotati in mercati regolamentati (ex TUSP) ⁽²⁾ | NO |
| La società è un GAL ⁽²⁾ | NO |
| La società è una "Società benefit" (3) § | no |

SEDE LEGALE DELLA PARTECIPATA

| NOME DEL CAMPO | Indicazioni per la compilazione |
|----------------|------------------------------------|
| Stato | Italia |
| Provincia | Città Metropolitana di Torino |
| Comune | Settimo Torinese |
| CAP* | 10036 |
| Indirizzo* | Piazza della Libertà, 4 |
| Telefono* | 0118028211 |
| FAX* | |
| Email* | amministrazione@cert.satservizi.eu |

*campo con compilazione facoltativa

SETTORE DI ATTIVITÀ DELLA PARTECIPATA

Indicare il settore ATECO rappresentativo dell'attività svolta. Nel caso in cui i settori siano più di uno, indicarli in ordine decrescente di importanza. Non è più richiesto indicare il peso di ciascuna attività.

Dal 1° aprile 2025 è entrata in vigore la classificazione ATECO 2025. L'applicativo gestirà sia i vecchi (ATECO 2022) che i nuovi codici (ATECO 2025), ricordando che per le società, nella maggior parte dei casi, le informazioni di anagrafica, incluse quelle relative al settore di attività, sono acquisite dal Registro delle Imprese (nel quale i codici ATECO sono stati automaticamente riclassificati).

Il seguente file riporta la classificazione ATECO 2022 e ATECO 2025 con il dettaglio delle modifiche intervenute:

<https://www.istat.it/wp-content/uploads/2025/03/Sintesi-modifiche-struttura-ATECO-2025.xlsx>.

Per approfondimenti sulla classificazione Ateco si rimanda al link:

<https://www.istat.it/classificazione/ateco-2025/>

| NOME DEL CAMPO | Indicazioni per la compilazione |
|----------------|--|
| Attività 1 | Codice ATECO: M.71.12.1 Attività di Ingegneria |

| | |
|------------|---|
| Attività 2 | Codice ATECO: J.62.09.09 Informatica |
| Attività 3 | Codice ATECO: N.82.99.10 Gestione Esattoriale |
| Attività 4 | |

ULTERIORI INFORMAZIONI SULLA PARTECIPATA *

| NOME DEL CAMPO | Indicazioni per la compilazione |
|---|---------------------------------|
| Società in house | sì |
| Previsione nello statuto di limiti sul fatturato ⁽⁴⁾ | sì |
| Società contenuta nell'allegato A al D.Lgs. n. 175/2016 | no |
| Società a partecipazione pubblica di diritto singolare (art.1, c. 4, lett. A) [#] | no |
| Riferimento normativo società di diritto singolare ⁽⁴⁾ | |
| Società a controllo pubblico che adotta un sistema di contabilità analitica e separata per le attività oggetto di diritti speciali o esclusivi svolte insieme ad altre attività in regime di mercato [§] | no |
| Specificare se le regole per la contabilità separata sono dettate da: | Scegliere un elemento. |
| Società esclusa dall'applicazione dell'art. 4 con DPCM (art. 4, c. 9) | no |
| Società esclusa dall'applicazione dell'art. 4 con provvedimento del Presidente della Regione o delle Prov. Autonome (art. 4, c. 9) | no |
| Riferimento normativo atto esclusione ⁽⁵⁾ | |

DATI DI BILANCIO PER LA VERIFICA TUSP *

| NOME DEL CAMPO | Anno 2024 |
|--|---------------------------------------|
| Tipologia di attività svolta | Attività produttive di beni e servizi |
| Numero medio di dipendenti | 45.40 |
| Numero dei componenti dell'organo di amministrazione | 1 |
| Compenso dei componenti dell'organo di amministrazione | 25.000 |
| Numero dei componenti dell'organo di controllo | 1 |
| Compenso dei componenti dell'organo di controllo | 5.200 |

| NOME DEL CAMPO | 2024 | 2023 | 2022 | 2021 | 2020 |
|-----------------------|------|------|------|------|------|
| Approvazione bilancio | sì | sì | sì | sì | sì |
| Risultato d'esercizio | 0 | 0 | 0 | 0 | 0 |

Attività produttive di beni e servizi o Distretti tecnologici

Compilare la seguente sotto-sezione se la “*Tipologia di attività svolta*” dalla partecipata è: “Attività produttive di beni e servizi” o “*Attività di promozione e sviluppo di progetti di ricerca finanziati (Distretti tecnologici)*”.

| NOME DEL CAMPO | 2024 | 2023 | 2022 |
|--|-----------|-----------|-----------|
| A1) Ricavi delle vendite e delle prestazioni | 3.457.188 | 3.290.248 | 3.844.766 |

| | | | |
|--------------------------------------|---|-----|-------|
| A5) Altri Ricavi e Proventi | 4 | 528 | 4.321 |
| di cui Contributi in conto esercizio | 0 | 0 | 0 |

2. Attività di Holding

| NOME DEL CAMPO | 2024 | 2023 | 2022 |
|---|------|------|------|
| A1) Ricavi delle vendite e delle prestazioni | | | |
| A5) Altri Ricavi e Proventi | | | |
| di cui Contributi in conto esercizio | | | |
| C15) Proventi da partecipazioni | | | |
| C16) Altri proventi finanziari | | | |
| C17 bis) Utili e perdite su cambi | | | |
| D18 a) Rettifiche di valore di attività finanziarie - Rivalutazioni di partecipazioni | | | |

3. Attività bancarie e finanziarie

| NOME DEL CAMPO | 2024 | 2023 | 2022 |
|--|------|------|------|
| Interessi attivi e proventi assimilati | | | |
| Commissioni attive | | | |

4. Attività assicurative

| NOME DEL CAMPO | 2024 | 2023 | 2022 |
|---|------|------|------|
| I.1 Conto Tecnico dei rami danni - Premi di competenza, al netto delle cessioni in riassicurazione | | | |
| I.3 Conto Tecnico dei rami danni - Altri proventi tecnici, al netto delle cessioni in riassicurazione | | | |
| II.1 Conto Tecnico dei rami vita - Premi dell'esercizio, al netto delle cessioni in riassicurazione | | | |
| II.4 Conto Tecnico dei rami vita - Altri proventi tecnici, al netto delle cessioni in riassicurazione | | | |

QUOTA DI POSSESSO (quota diretta e/o indiretta)

| NOME DEL CAMPO | Indicazioni per la compilazione |
|---|---------------------------------|
| Tipologia di Partecipazione | Partecipazione diretta |
| Quota diretta ⁽⁶⁾ | 2,472% |
| Codice Fiscale Tramite ⁽⁷⁾ | |
| Denominazione Tramite (organismo) ⁽⁷⁾ | |
| Quota detenuta dalla Tramite nella società ⁽⁸⁾ | |

QUOTA DI POSSESSO – TIPO DI CONTROLLO

| NOME DEL CAMPO | Indicazioni per la compilazione |
|--------------------|---------------------------------|
| Tipo di controllo* | controllo analogo congiunto |

INFORMAZIONI ED ESITO PER LA RAZIONALIZZAZIONE

| NOME DEL CAMPO | Indicazioni per la compilazione |
|--|---------------------------------|
| Partecipazione ancora detenuta alla data di adozione del provvedimento | Sì |

Se la partecipazione è ancora detenuta alla data di adozione del provvedimento continuare con la compilazione dei campi di seguito riportati. Altrimenti, se la partecipazione non è più detenuta alla data di adozione del provvedimento, deve essere compilata la scheda “Partecipazione non più detenuta” in base alla tipologia della razionalizzazione realizzata.

| | |
|---|--|
| Società controllata da una quotata | No |
| CF della società quotata controllante ⁽⁸⁾ | |
| Denominazione della società quotata controllante ⁽⁸⁾ | |
| Attività svolta dalla Partecipata | autoproduzione di beni o servizi strumentali all’ente o agli enti pubblici partecipanti o allo svolgimento delle loro funzioni (Art. 4, c. 2, lett. d) |
| Descrizione dell'attività | Servizi Strumentali |
| Quota % di partecipazione detenuta dal soggetto privato ⁽⁹⁾ | |
| Svolgimento di attività analoghe a quelle svolte da altre società (art.20, c.2 lett.c) | no |
| Necessità di contenimento dei costi di funzionamento (art.20, c.2 lett.f) | no |
| Necessità di aggregazione di società (art.20, c.2 lett.g) | no |
| L'Amministrazione ha fissato, con proprio provvedimento, obiettivi specifici sui costi di funzionamento della partecipata? (art.19, c, 5) ⁽¹⁰⁾ | no |
| Esito della revisione periodica ⁽¹¹⁾ | Mantenimento senza interventi |
| Modalità (razionalizzazione) ⁽¹²⁾ | Scegliere un elemento. |
| Termine previsto per la razionalizzazione ⁽¹²⁾ | |
| Dichiarazione di Cessione a titolo oneroso in Revisione straordinaria ⁽¹³⁾ § | Scegliere un elemento. |
| Note* | |

DATI ANAGRAFICI DELLA PARTECIPATA

| NOME DEL CAMPO | Indicazioni per la compilazione |
|--|---------------------------------|
| Codice Fiscale | 08547180011 |
| Denominazione | SETA S.p.A. |
| Data di costituzione della partecipata | 29/11/2002 |
| Forma giuridica | Società per azioni |
| Tipo di fondazione | Scegliere un elemento. |
| Altra forma giuridica | |
| Stato di attività della partecipata | attiva |
| Data di inizio della procedura ⁽¹⁾ | |
| Società con azioni quotate in mercati regolamentati ⁽²⁾ | |
| Società che ha emesso strumenti finanziari quotati in mercati regolamentati (ex TUSP) ⁽²⁾ | |
| La società è un GAL ⁽²⁾ | |
| La società è una "Società benefit" (3) § | no |

SEDE LEGALE DELLA PARTECIPATA

| NOME DEL CAMPO | Indicazioni per la compilazione |
|----------------|---|
| Stato | Italia |
| Provincia | Città Metropolitana di Torino |
| Comune | Settimo Torinese |
| CAP* | 10036 |
| Indirizzo* | Via Giovanni Verga, 40 |
| Telefono* | 0118015711 |
| FAX* | 0118015700 |
| Email* | seta@setaspa.com ; amministrazione@seta.telecompost.it |

SETTORE DI ATTIVITÀ DELLA PARTECIPATA

Indicare il settore ATECO rappresentativo dell'attività svolta. Nel caso in cui i settori siano più di uno, indicarli in ordine decrescente di importanza.

Dal 1° aprile 2025 è entrata in vigore la classificazione ATECO 2025. L'applicativo gestirà sia i vecchi (ATECO 2022) che i nuovi codici (ATECO 2025), ricordando che per le società, nella maggior parte dei casi, le informazioni di anagrafica, incluse quelle relative al settore di attività, sono acquisite dal Registro delle Imprese (nel quale i codici ATECO sono stati automaticamente riclassificati).

Il seguente file riporta la classificazione ATECO 2022 e ATECO 2025 con il dettaglio delle modifiche intervenute:

<https://www.istat.it/wp-content/uploads/2025/03/Sintesi-modifiche-struttura-ATECO-2025.xlsx>.

Per approfondimenti sulla classificazione Ateco si rimanda al link:

<https://www.istat.it/classificazione/ateco-2025/>

| NOME DEL CAMPO | Indicazioni per la compilazione |
|----------------|---|
| Attività 1 | Codice Ateco: E.38.11.00 – Raccolta di rifiuti non pericolosi |
| Attività 2 | |
| Attività 3 | |
| Attività 4 | |

ULTERIORI INFORMAZIONI SULLA PARTECIPATA

| NOME DEL CAMPO | Indicazioni per la compilazione |
|---|---------------------------------|
| Società in house | no |
| Previsione nello statuto di limiti sul fatturato ⁽⁴⁾ | no |
| Società contenuta nell'allegato A al D.Lgs. n. 175/2016 | |
| Società a partecipazione pubblica di diritto singolare (art.1, c. 4, lett. A) [#] | no |
| Riferimento normativo società di diritto singolare ⁽⁴⁾ | |
| Società a controllo pubblico che adotta un sistema di contabilità analitica e separata per le attività oggetto di diritti speciali o esclusivi svolte insieme ad altre attività in regime di mercato [§] | no |
| Specificare se le regole per la contabilità separata sono dettate da: | ARERA |
| Società esclusa dall'applicazione dell'art. 4 con DPCM (art. 4, c. 9) | no |
| Società esclusa dall'applicazione dell'art. 4 con provvedimento del Presidente della Regione o delle Prov. Autonome (art. 4, c. 9) | no |
| Riferimento normativo atto esclusione ⁽⁵⁾ | |

DATI DI BILANCIO PER LA VERIFICA TUSP ^{*}

| NOME DEL CAMPO | Anno 2024 |
|--|---------------------------------------|
| Tipologia di attività svolta | Attività produttive di beni e servizi |
| Numero medio di dipendenti | 222 |
| Numero dei componenti dell'organo di amministrazione | 5 |
| Compenso dei componenti dell'organo di amministrazione | 108.554 |
| Numero dei componenti dell'organo di controllo | 5 |
| Compenso dei componenti dell'organo di controllo | 36.631 |

| NOME DEL CAMPO | 2024 | 2023 | 2022 | 2021 | 2020 |
|-----------------------|-----------|---------|---------|-----------|-----------|
| Approvazione bilancio | sì | sì | sì | sì | sì |
| Risultato d'esercizio | 2.550.282 | 323.012 | 596.414 | 1.426.025 | 1.998.832 |

Attività produttive di beni e servizi o Distretti tecnologici

| NOME DEL CAMPO | 2024 | 2023 | 2022 |
|--|------------|------------|------------|
| A1) Ricavi delle vendite e delle prestazioni | 40.681.090 | 36.420.122 | 35.166.995 |
| A5) Altri Ricavi e Proventi | 568.107 | 460.636 | 473.085 |
| di cui Contributi in conto esercizio | 161.813 | 140.752 | 142.129 |

2. Attività di Holding

| NOME DEL CAMPO | 2024 | 2023 | 2022 |
|---|------|------|------|
| A1) Ricavi delle vendite e delle prestazioni | | | |
| A5) Altri Ricavi e Proventi | | | |
| di cui Contributi in conto esercizio | | | |
| C15) Proventi da partecipazioni | | | |
| C16) Altri proventi finanziari | | | |
| C17 bis) Utili e perdite su cambi | | | |
| D18 a) Rettifiche di valore di attività finanziarie - Rivalutazioni di partecipazioni | | | |

3. Attività bancarie e finanziarie

| NOME DEL CAMPO | 2024 | 2023 | 2022 |
|--|------|------|------|
| Interessi attivi e proventi assimilati | | | |
| Commissioni attive | | | |

4. Attività assicurative

| NOME DEL CAMPO | 2024 | 2023 | 2022 |
|---|------|------|------|
| I.1 Conto Tecnico dei rami danni - Premi di competenza, al netto delle cessioni in riassicurazione | | | |
| I.3 Conto Tecnico dei rami danni - Altri proventi tecnici, al netto delle cessioni in riassicurazione | | | |
| II.1 Conto Tecnico dei rami vita - Premi dell'esercizio, al netto delle cessioni in riassicurazione | | | |
| II.4 Conto Tecnico dei rami vita - Altri proventi tecnici, al netto delle cessioni in riassicurazione | | | |

QUOTA DI POSSESSO (quota diretta e/o indiretta)

| NOME DEL CAMPO | Indicazioni per la compilazione |
|---|------------------------------------|
| Tipologia di Partecipazione | Partecipazione diretta e indiretta |
| Quota diretta ⁽⁵⁾ | 3,83% |
| Codice Fiscale Tramite ⁽⁶⁾ | 08867800016 |
| Denominazione Tramite (organismo) ⁽⁶⁾ | CONSORZIO DI AREA VASTA CB16 |
| Quota detenuta dalla Tramite nella società ⁽⁷⁾ | 12,45% |

QUOTA DI POSSESSO – TIPO DI CONTROLLO

| NOME DEL CAMPO | Indicazioni per la compilazione |
|-------------------|--|
| Tipo di controllo | controllo congiunto per effetto di patti parasociali |

INFORMAZIONI ED ESITO PER LA RAZIONALIZZAZIONE

| NOME DEL CAMPO | Indicazioni per la compilazione |
|--|---------------------------------|
| Partecipazione ancora detenuta alla data di adozione del provvedimento | Sì |

Se la partecipazione è ancora detenuta alla data di adozione del provvedimento continuare con la compilazione dei campi di seguito riportati. Altrimenti, se la partecipazione non è più detenuta alla data di adozione del provvedimento, deve essere compilata la scheda “Partecipazione non più detenuta” in base alla tipologia della razionalizzazione realizzata.

| | |
|--|--|
| Società controllata da una quotata | No |
| CF della società quotata controllante ⁽⁹⁾ | |
| Denominazione della società quotata controllante ⁽⁹⁾ | |
| Attività svolta dalla Partecipata | produzione di un servizio di interesse generale (Art. 4, c. 2, lett. a) |
| Descrizione dell'attività | La Società SETA S.p.A., per previsione statutaria, svolge nel territorio dell'ATO-R – Sub Ambito Bacino 16, l'attività di raccolta rifiuti. Può ricevere anche l'affidamento dei servizi (anche integrati) di gestione dei rifiuti (ex art. 183 d.Lgs. 152/2006) comprendente anche la raccolta e il trasporto degli RSU e RSA igiene urbana mediante la stipula di contratto di servizio con Consorzio di Area Vasta CB16. |
| Quota % di partecipazione detenuta dal soggetto privato ⁽¹⁰⁾ | 48,85% |
| Svolgimento di attività analoghe a quelle svolte da altre società (art.20, c.2 lett. c) | no |
| Necessità di contenimento dei costi di funzionamento (art.20, c.2 lett. f) | no |
| Necessità di aggregazione di società (art.20, c.2 lett. g) | no |
| L'Amministrazione ha fissato, con proprio provvedimento, obiettivi specifici sui costi di funzionamento della partecipata? (art.19, c, 5) ⁽¹¹⁾ | no |
| Esito della revisione periodica ⁽¹²⁾ | mantenimento senza interventi |
| Modalità (razionalizzazione) ⁽¹³⁾ | Scegliere un elemento. |
| Termine previsto per la razionalizzazione ⁽¹³⁾ | |
| Dichiarazione di Cessione a titolo oneroso in Revisione straordinaria ⁽¹⁴⁾ | Scegliere un elemento. |
| Note* | |

DATI ANAGRAFICI DELLA PARTECIPATA

| NOME DEL CAMPO | Indicazioni per la compilazione |
|--|--|
| Codice Fiscale | 08566440015 |
| Denominazione | TRATTAMENTO RIFIUTI METROPOLITANI S.p.A. |
| Data di costituzione della partecipata | 24/12/2002 |
| Forma giuridica | Società per azioni |
| Tipo di fondazione | |
| Altra forma giuridica | |
| Stato di attività della partecipata | attiva |
| Data di inizio della procedura ⁽¹⁾ | |
| Società con azioni quotate in mercati regolamentati ⁽²⁾ | |
| Società che ha emesso strumenti finanziari quotati in mercati regolamentati (ex TUSP) ⁽²⁾ | no |
| La società è un GAL ⁽²⁾ | no |
| La società è una "Società benefit" ⁽³⁾ § | no |

SEDE LEGALE DELLA PARTECIPATA

| NOME DEL CAMPO | Indicazioni per la compilazione |
|----------------|--|
| Stato | Italia |
| Provincia | Città Metropolitana di Torino |
| Comune | Torino |
| CAP* | 10137 |
| Indirizzo* | Via Paolo Gorini, 50 |
| Telefono* | 0113013701 |
| FAX* | 0113013771 |
| Email* | info@trm.to.it |

* campo con compilazione facoltativa

SETTORE DI ATTIVITÀ DELLA PARTECIPATA

Indicare il settore ATECO rappresentativo dell'attività svolta. Nel caso in cui i settori siano più di uno, indicarli in ordine decrescente di importanza.

Dal 1° aprile 2025 è entrata in vigore la classificazione ATECO 2025. L'applicativo gestirà sia i vecchi (ATECO 2022) che i nuovi codici (ATECO 2025), ricordando che per le società, nella maggior parte dei casi, le informazioni di anagrafica, incluse quelle relative al settore di attività, sono acquisite dal Registro delle Imprese (nel quale i codici ATECO sono stati automaticamente riclassificati).

Il seguente file riporta la classificazione ATECO 2022 e ATECO 2025 con il dettaglio delle modifiche intervenute:

<https://www.istat.it/wp-content/uploads/2025/03/Sintesi-modifiche-struttura-ATECO-2025.xlsx>.

Per approfondimenti sulla classificazione Ateco si rimanda al link:

<https://www.istat.it/classificazione/ateco-2025/>

| NOME DEL CAMPO | Indicazioni per la compilazione |
|----------------|--|
| Attività 1 | Codice Ateco: E.38.22.00 – Recupero di energia (nuova classificazione Codice Ateco 2025) |
| Attività 2 | |
| Attività 3 | |
| Attività 4 | |

ULTERIORI INFORMAZIONI SULLA PARTECIPATA *

| NOME DEL CAMPO | Indicazioni per la compilazione |
|---|---------------------------------|
| Società in house | no |
| Previsione nello statuto di limiti sul fatturato ⁽⁴⁾ | no |
| Società contenuta nell'allegato A al D.Lgs. n. 175/2016 | |
| Società a partecipazione pubblica di diritto singolare (art.1, c. 4, lett. A) [#] | Scegliere un elemento. |
| Riferimento normativo società di diritto singolare ⁽⁴⁾ | |
| Società a controllo pubblico che adotta un sistema di contabilità analitica e separata per le attività oggetto di diritti speciali o esclusivi svolte insieme ad altre attività in regime di mercato [§] | si |
| Specificare se le regole per la contabilità separata sono dettate da: | ARERA |
| Società esclusa dall'applicazione dell'art. 4 con DPCM (art. 4, c. 9) | no |
| Società esclusa dall'applicazione dell'art. 4 con provvedimento del Presidente della Regione o delle Prov. Autonome (art. 4, c. 9) | no |
| Riferimento normativo atto esclusione ⁽⁵⁾ | |

DATI DI BILANCIO PER LA VERIFICA TUSP *

| NOME DEL CAMPO | Anno 2024 |
|--|---------------------------------------|
| Tipologia di attività svolta | Attività produttive di beni e servizi |
| Numero medio di dipendenti | 52 |
| Numero dei componenti dell'organo di amministrazione | 5 |
| Compenso dei componenti dell'organo di amministrazione | 112.329 |
| Numero dei componenti dell'organo di controllo | 3 |
| Compenso dei componenti dell'organo di controllo | 40.940 |

| NOME DEL CAMPO | 2024 | 2023** | 2022 | 2021 | 2020 |
|-----------------------|------------|------------|------------|------------|------------|
| Approvazione bilancio | sì | sì | sì | sì | sì |
| Risultato d'esercizio | 31.691.556 | 40.437.987 | 94.023.888 | 48.116.495 | 20.015.367 |

**I valori dell'esercizio 2023 sono stati rideterminati a seguito dell'applicazione delle modifiche dei principi contabili OIC 16 e OIC 31 16 relativi alla disciplina contabile degli obblighi di smantellamento e ripristino.

Attività produttive di beni e servizi o Distretti tecnologici

| NOME DEL CAMPO | 2024 | 2023 | 2022 |
|--|-------------|-------------|-------------|
| A1) Ricavi delle vendite e delle prestazioni | 105.271.904 | 116.850.331 | 188.927.842 |
| A5) Altri Ricavi e Proventi | 9.250.722 | 5.198.747 | 14.547.195 |
| di cui Contributi in conto esercizio | 0 | 690.414 | 0 |

2. Attività di Holding

Compilare la seguente sotto-sezione se la “*Tipologia di attività svolta*” dalla partecipata è: “**Attività consistenti nell’assunzione di partecipazioni in società esercenti attività diverse da quella creditizia e finanziaria (Holding)**”.

| NOME DEL CAMPO | 2024 | 2023 | 2022 |
|---|------|------|------|
| A1) Ricavi delle vendite e delle prestazioni | | | |
| A5) Altri Ricavi e Proventi | | | |
| di cui Contributi in conto esercizio | | | |
| C15) Proventi da partecipazioni | | | |
| C16) Altri proventi finanziari | | | |
| C17 bis) Utili e perdite su cambi | | | |
| D18 a) Rettifiche di valore di attività finanziarie - Rivalutazioni di partecipazioni | | | |

3. Attività bancarie e finanziarie

Compilare la seguente sotto-sezione se la “*Tipologia di attività svolta*” dalla partecipata è: “**Attività bancarie e finanziarie**”.

| NOME DEL CAMPO | 2024 | 2023 | 2022 |
|--|------|------|------|
| Interessi attivi e proventi assimilati | | | |
| Commissioni attive | | | |

4. Attività assicurative

Compilare la seguente sotto-sezione se la “*Tipologia di attività svolta*” dalla partecipata è: “**Attività assicurative**”.

| NOME DEL CAMPO | 2024 | 2023 | 2022 |
|---|------|------|------|
| I.1 Conto Tecnico dei rami danni - Premi di competenza, al netto delle cessioni in riassicurazione | | | |
| I.3 Conto Tecnico dei rami danni - Altri proventi tecnici, al netto delle cessioni in riassicurazione | | | |
| II.1 Conto Tecnico dei rami vita - Premi dell'esercizio, al netto delle cessioni in riassicurazione | | | |
| II.4 Conto Tecnico dei rami vita - Altri proventi tecnici, al netto delle cessioni in riassicurazione | | | |

QUOTA DI POSSESSO (quota diretta e/o indiretta)

| NOME DEL CAMPO | Indicazioni per la compilazione |
|---|---------------------------------|
| Tipologia di Partecipazione | Partecipazione diretta |
| Quota diretta ⁽⁵⁾ | 0,04112% |
| Codice Fiscale Tramite ⁽⁶⁾ | |
| Denominazione Tramite (organismo) ⁽⁶⁾ | |
| Quota detenuta dalla Tramite nella società ⁽⁷⁾ | |

QUOTA DI POSSESSO – TIPO DI CONTROLLO

| NOME DEL CAMPO | Indicazioni per la compilazione |
|-------------------|---------------------------------|
| Tipo di controllo | nessuno |

INFORMAZIONI ED ESITO PER LA RAZIONALIZZAZIONE

| NOME DEL CAMPO | Indicazioni per la compilazione |
|--|---------------------------------|
| Partecipazione ancora detenuta alla data di adozione del provvedimento | Sì |

Se la partecipazione è ancora detenuta alla data di adozione del provvedimento continuare con la compilazione dei campi di seguito riportati. Altrimenti, se la partecipazione non è più detenuta alla data di adozione del provvedimento, deve essere compilata la scheda “Partecipazione non più detenuta” in base alla tipologia della razionalizzazione realizzata.

| | |
|---|--|
| Società controllata da una quotata | Sì |
| CF della società quotata controllante ⁽⁸⁾ | 07129470014 |
| Denominazione della società quotata controllante ⁽⁸⁾ | IREN SPA |
| Attività svolta dalla Partecipata | produzione di un servizio di interesse generale (Art. 4, c. 2, lett. a) |
| Descrizione dell'attività | Trattamento smaltimento di altri rifiuti non pericolosi (come attività principale) |
| Quota % di partecipazione detenuta dal soggetto privato ⁽⁹⁾ | |
| Svolgimento di attività analoghe a quelle svolte da altre società (art.20, c.2 lett.c) | no |
| Necessità di contenimento dei costi di funzionamento (art.20, c.2 lett.f) | no |
| Necessità di aggregazione di società (art.20, c.2 lett.g) | no |
| L'Amministrazione ha fissato, con proprio provvedimento, obiettivi specifici sui costi di funzionamento della partecipata? (art.19, c, 5) ⁽¹⁰⁾ | no |
| Esito della revisione periodica ⁽¹¹⁾ | mantenimento senza interventi |
| Modalità (razionalizzazione) ⁽¹²⁾ | Scegliere un elemento. |
| Termine previsto per la razionalizzazione ⁽¹²⁾ | |
| Dichiarazione di Cessione a titolo oneroso in Revisione straordinaria ⁽¹³⁾ § | No |
| Note* | |

DATI ANAGRAFICI DELLA PARTECIPATA

| NOME DEL CAMPO | Indicazioni per la compilazione |
|--|---|
| Codice Fiscale | 07937540016 |
| Denominazione | SMAT S.p.A. |
| Data di costituzione della partecipata | 17/02/2000 |
| Forma giuridica | Società per azioni |
| Tipo di fondazione | |
| Altra forma giuridica | |
| Stato di attività della partecipata | attiva |
| Data di inizio della procedura ⁽¹⁾ | |
| Società con azioni quotate in mercati regolamentati ⁽²⁾ | |
| Società che ha emesso strumenti finanziari quotati in mercati regolamentati (ex TUSP) ⁽²⁾ | Sì, con applicazione dell'art. 26, co. 5, ex TUSP |
| La società è un GAL ⁽²⁾ | No |
| La società è una "Società benefit" ⁽³⁾ § | no |

SEDE LEGALE DELLA PARTECIPATA

| NOME DEL CAMPO | Indicazioni per la compilazione |
|----------------|--|
| Stato | Italia |
| Provincia | Città Metropolitana di Torino |
| Comune | Torino |
| CAP* | 10152 |
| Indirizzo* | Corso XI Febbraio, 14 |
| Telefono* | 0114645111 |
| FAX* | 0114365575 |
| Email* | info@smatorino.postecert.it ; info@smatorino.it |

*campo con compilazione facoltativa

SETTORE DI ATTIVITÀ DELLA PARTECIPATA

Indicare il settore ATECO rappresentativo dell'attività svolta. Nel caso in cui i settori siano più di uno, indicarli in ordine decrescente di importanza.

Dal 1° aprile 2025 è entrata in vigore la classificazione ATECO 2025. L'applicativo gestirà sia i vecchi (ATECO 2022) che i nuovi codici (ATECO 2025), ricordando che per le società, nella maggior parte dei casi, le informazioni di anagrafica, incluse quelle relative al settore di attività, sono acquisite dal Registro delle Imprese (nel quale i codici ATECO sono stati automaticamente riclassificati).

Il seguente file riporta la classificazione ATECO 2022 e ATECO 2025 con il dettaglio delle modifiche intervenute:

<https://www.istat.it/wp-content/uploads/2025/03/Sintesi-modifiche-struttura-ATECO-2025.xlsx>.

Per approfondimenti sulla classificazione Ateco si rimanda al link:

<https://www.istat.it/classificazione/ateco-2025/>

| NOME DEL CAMPO | Indicazioni per la compilazione |
|----------------|---|
| Attività 1 | Codice ATECO: E.36.00.00 – Raccolta, trattamento e fornitura di acqua |
| Attività 2 | Codice ATECO: E.37.00.00 – Gestione delle reti fognarie |
| Attività 3 | Codice ATECO: D.35.11.00 – Produzione di energia elettrica da fonti non rinnovabili |
| Attività 4 | Codice ATECO: D.35.21.00 – Produzione di gas |

ULTERIORI INFORMAZIONI SULLA PARTECIPATA *

| NOME DEL CAMPO | Indicazioni per la compilazione |
|---|---------------------------------|
| Società in house | si |
| Previsione nello statuto di limiti sul fatturato ⁽⁴⁾ | no |
| Società contenuta nell'allegato A al D.Lgs. n. 175/2016 | |
| Società a partecipazione pubblica di diritto singolare (art.1, c. 4, lett. A) [#] | si |
| Riferimento normativo società di diritto singolare ⁽⁴⁾ | Normativa di settore |
| Società a controllo pubblico che adotta un sistema di contabilità analitica e separata per le attività oggetto di diritti speciali o esclusivi svolte insieme ad altre attività in regime di mercato [§] | si |
| Specificare se le regole per la contabilità separata sono dettate da: | ARERA |
| Società esclusa dall'applicazione dell'art. 4 con DPCM (art. 4, c. 9) | no |
| Società esclusa dall'applicazione dell'art. 4 con provvedimento del Presidente della Regione o delle Prov. Autonome (art. 4, c. 9) | no |
| Riferimento normativo atto esclusione ⁽⁵⁾ | |

DATI DI BILANCIO PER LA VERIFICA TUSP *

| NOME DEL CAMPO | Anno 2024 |
|--|---------------------------------------|
| Tipologia di attività svolta | Attività produttive di beni e servizi |
| Numero medio di dipendenti | 1.019 |
| Numero dei componenti dell'organo di amministrazione | 5 |
| Compenso dei componenti dell'organo di amministrazione | 300.000 |
| Numero dei componenti dell'organo di controllo | 3 |
| Compenso dei componenti dell'organo di controllo | 95.000 |

| NOME DEL CAMPO | 2024 | 2023 | 2022 | 2021 | 2020 |
|-----------------------|------------|------------|------------|------------|------------|
| Approvazione bilancio | sì | sì | sì | sì | sì |
| Risultato d'esercizio | 32.368.506 | 41.451.216 | 41.584.175 | 34.195.314 | 23.684.331 |

Attività produttive di beni e servizi o Distretti tecnologici

| NOME DEL CAMPO | 2024 | 2023 | 2022 |
|--|-------------|-------------|-------------|
| A1) Ricavi delle vendite e delle prestazioni | 376.007.355 | 370.990.015 | 360.936.670 |
| A5) Altri Ricavi e Proventi | 21.478.203 | 24.113.660 | 20.660.454 |
| di cui Contributi in conto esercizio | 3.929.894 | 9.178.006 | 9.603.339 |

2. Attività di Holding

Compilare la seguente sotto-sezione se la “*Tipologia di attività svolta*” dalla partecipata è: “**Attività consistenti nell'assunzione di partecipazioni in società esercenti attività diverse da quella creditizia e finanziaria (Holding)**”.

| NOME DEL CAMPO | 2024 | 2023 | 2022 |
|--|------|------|------|
| A1) Ricavi delle vendite e delle prestazioni | | | |
| A5) Altri Ricavi e Proventi | | | |

| | | | |
|---|--|--|--|
| di cui Contributi in conto esercizio | | | |
| C15) Proventi da partecipazioni | | | |
| C16) Altri proventi finanziari | | | |
| C17 bis) Utili e perdite su cambi | | | |
| D18 a) Rettifiche di valore di attività finanziarie - Rivalutazioni di partecipazioni | | | |

3. Attività bancarie e finanziarie

Compilare la seguente sotto-sezione se la “*Tipologia di attività svolta*” dalla partecipata è: “**Attività bancarie e finanziarie**”.

| NOME DEL CAMPO | 2024 | 2023 | 2022 |
|--|------|------|------|
| Interessi attivi e proventi assimilati | | | |
| Commissioni attive | | | |

4. Attività assicurative

Compilare la seguente sotto-sezione se la “*Tipologia di attività svolta*” dalla partecipata è: “**Attività assicurative**”.

| NOME DEL CAMPO | 2024 | 2023 | 2022 |
|---|------|------|------|
| I.1 Conto Tecnico dei rami danni - Premi di competenza, al netto delle cessioni in riassicurazione | | | |
| I.3 Conto Tecnico dei rami danni - Altri proventi tecnici, al netto delle cessioni in riassicurazione | | | |
| II.1 Conto Tecnico dei rami vita - Premi dell'esercizio, al netto delle cessioni in riassicurazione | | | |
| II.4 Conto Tecnico dei rami vita - Altri proventi tecnici, al netto delle cessioni in riassicurazione | | | |

QUOTA DI POSSESSO (quota diretta e/o indiretta)

| NOME DEL CAMPO | Indicazioni per la compilazione |
|---|---------------------------------|
| Tipologia di Partecipazione | Partecipazione diretta |
| Quota diretta ⁽⁵⁾ | 0,00024% |
| Codice Fiscale Tramite ⁽⁶⁾ | |
| Denominazione Tramite (organismo) ⁽⁶⁾ | |
| Quota detenuta dalla Tramite nella società ⁽⁷⁾ | |

QUOTA DI POSSESSO – TIPO DI CONTROLLO

| NOME DEL CAMPO | Indicazioni per la compilazione |
|-------------------|---------------------------------|
| Tipo di controllo | controllo analogo congiunto |

INFORMAZIONI ED ESITO PER LA RAZIONALIZZAZIONE

| NOME DEL CAMPO | Indicazioni per la compilazione |
|--|---------------------------------|
| Partecipazione ancora detenuta alla data di adozione del provvedimento | Sì |

| NOME DEL CAMPO | Indicazioni per la compilazione |
|---|---|
| Se la partecipazione è ancora detenuta alla data di adozione del provvedimento continuare con la compilazione dei campi di seguito riportati. Altrimenti, se la partecipazione non è più detenuta alla data di adozione del provvedimento, deve essere compilata la scheda "Partecipazione non più detenuta" in base alla tipologia della razionalizzazione realizzata. | |
| Società controllata da una quotata | No |
| CF della società quotata controllante ⁽⁸⁾ | |
| Denominazione della società quotata controllante ⁽⁸⁾ | |
| Attività svolta dalla Partecipata | produzione di un servizio di interesse generale (Art. 4, c. 2, lett. a) |
| Descrizione dell'attività | Gestione del servizio idrico integrato |
| Quota % di partecipazione detenuta dal soggetto privato ⁽⁹⁾ | |
| Svolgimento di attività analoghe a quelle svolte da altre società (art.20, c.2 lett.c) | no |
| Necessità di contenimento dei costi di funzionamento (art.20, c.2 lett.f) | no |
| Necessità di aggregazione di società (art.20, c.2 lett.g) | no |
| L'Amministrazione ha fissato, con proprio provvedimento, obiettivi specifici sui costi di funzionamento della partecipata? (art.19, c, 5) ⁽¹⁰⁾ | no |
| Esito della revisione periodica ⁽¹¹⁾ | mantenimento senza interventi |
| Modalità (razionalizzazione) ⁽¹²⁾ | |
| Termine previsto per la razionalizzazione ⁽¹²⁾ | |
| Dichiarazione di Cessione a titolo oneroso in Revisione straordinaria⁽¹³⁾ § | |
| Note* | |

Liquidazione della società

DATI ANAGRAFICI DELLA PARTECIPATA

| | |
|----------------|--|
| Codice Fiscale | 03126960016 |
| Denominazione | Azienda Sviluppo Multiservizi S.p.A. in Liq. in CP |

| NOME DEL CAMPO | Indicazioni per la compilazione |
|---|---|
| Stato di attuazione della procedura | Procedura di liquidazione in corso |
| Motivazioni del mancato avvio della procedura di scioglimento | |
| Data della deliberazione di scioglimento | |
| Stato di avanzamento della procedura di liquidazione | Soggetta a procedure concorsuali OMOLOGA 27/01/2014 Tribunale di Torino Sezione Sesta civile |
| Data di nomina dei liquidatori | |
| Data di deliberazione della revoca | |
| Ulteriori informazioni* | <p>Dall'ultima relazione semestrale disponibile (31/12/2022) del liquidatore giudiziale del tribunale di Torino – Sez. Fallimentare emerge che: <i>“Le cause che stanno determinando il protrarsi delle operazioni di liquidazione sono riconducibili al contenzioso promosso da Cassa Depositi e Prestiti S.p.A. avanti al Tribunale di Biella nei confronti di Banca Sella S.p.A. la quale ha chiamato in causa ASM.</i></p> <p><i>In data 26 aprile 2021 il Tribunale di Biella, con la sentenza n. 188/2021 ha rigettato la domanda di CDP S.p.A. nei confronti di Banca Sella S.p.A. e ha condannato CDP S.p.A. al rimborso in favore di ASM delle spese processuali.</i></p> <p><i>In data 9 giugno 2021 CDP S.p.A. ha notificato atto di citazione avanti la Corte d'Appello di Torino per la sente 188/2021 sopra citata, con istanza di sospensione della esecutività della sentenza di primo grado.</i></p> <p><i>La domanda di condanna di manleva formulata da Banca Sella rende allo stato impossibile procedere ad un primo riparto parziale in favore dei creditori chirografari, inizialmente preventivato per i primi mesi del 2018.”</i></p> <p>Con comunicazione del 15/11/2024, acclarata agli atti di questo Ente con Prot. N. 28044, è stato comunicato che la società per il 2023 e per il 2024 è stata inserita nell'Elenco delle amministrazioni pubbliche inserite nel conto economico consolidato individuate ai sensi dell'art. 1, comma 3, della Legge 31/12/2009 n. 196 e successive modificazioni – Legge di contabilità e finanza pubblica.</p> |

DATI ANAGRAFICI DELLA PARTECIPATA

| NOME DEL CAMPO | Indicazioni per la compilazione |
|--|---------------------------------|
| Codice Fiscale | 06087720014 |
| Denominazione | Risorse idriche S.p.A. |
| Data di costituzione della partecipata | 01/03/1991 |
| Forma giuridica | Società per azioni |
| Tipo di fondazione | |
| Altra forma giuridica | |
| Stato di attività della partecipata | attiva |
| Data di inizio della procedura ⁽¹⁾ | |
| Società con azioni quotate in mercati regolamentati ⁽²⁾ | no |
| Società che ha emesso strumenti finanziari quotati in mercati regolamentati (ex TUSP) ⁽²⁾ | no |
| La società è un GAL ⁽²⁾ | no |
| La società è una "Società benefit" ⁽³⁾ § | no |

SEDE LEGALE DELLA PARTECIPATA

| NOME DEL CAMPO | Indicazioni per la compilazione |
|----------------|---|
| Stato | Italia |
| Provincia | Città Metropolitana di Torino |
| Comune | Torino |
| CAP* | 10152 |
| Indirizzo* | Corso XI Febbraio, 14 |
| Telefono* | 01146451271 |
| FAX* | 01146451252 |
| Email* | info@risorseidricheto.it; risorseidricheto@postecert.it |

*campo con compilazione facoltativa

SETTORE DI ATTIVITÀ DELLA PARTECIPATA

Indicare il settore ATECO rappresentativo dell'attività svolta. Nel caso in cui i settori siano più di uno, indicarli in ordine decrescente di importanza.

Dal 1° aprile 2025 è entrata in vigore la classificazione ATECO 2025. L'applicativo gestirà sia i vecchi (ATECO 2022) che i nuovi codici (ATECO 2025), ricordando che per le società, nella maggior parte dei casi, le informazioni di anagrafica, incluse quelle relative al settore di attività, sono acquisite dal Registro delle Imprese (nel quale i codici ATECO sono stati automaticamente riclassificati).

Il seguente file riporta la classificazione ATECO 2022 e ATECO 2025 con il dettaglio delle modifiche intervenute:

<https://www.istat.it/wp-content/uploads/2025/03/Sintesi-modifiche-struttura-ATECO-2025.xlsx>.

Per approfondimenti sulla classificazione Ateco si rimanda al link:

<https://www.istat.it/classificazione/ateco-2025/>

| NOME DEL CAMPO | Indicazioni per la compilazione |
|----------------|--|
| Attività 1 | Codice ATECO: M.71.12.20 – Gestione di progetti relativi a opere di ingegneria integrata |
| Attività 2 | |
| Attività 3 | |
| Attività 4 | |

ULTERIORI INFORMAZIONI SULLA PARTECIPATA *

| NOME DEL CAMPO | Indicazioni per la compilazione |
|---|---------------------------------|
| Società in house | sì |
| Previsione nello statuto di limiti sul fatturato ⁽⁴⁾ | no |
| Società contenuta nell'allegato A al D.Lgs. n. 175/2016 | |
| Società a partecipazione pubblica di diritto singolare (art.1, c. 4, lett. A) [#] | no |
| Riferimento normativo società di diritto singolare ⁽⁴⁾ | |
| Società a controllo pubblico che adotta un sistema di contabilità analitica e separata per le attività oggetto di diritti speciali o esclusivi svolte insieme ad altre attività in regime di mercato [§] | no |
| Specificare se le regole per la contabilità separata sono dettate da: | Scegliere un elemento. |
| Società esclusa dall'applicazione dell'art. 4 con DPCM (art. 4, c. 9) | no |
| Società esclusa dall'applicazione dell'art. 4 con provvedimento del Presidente della Regione o delle Prov. Autonome (art. 4, c. 9) | no |
| Riferimento normativo atto esclusione ⁽⁵⁾ | |

DATI DI BILANCIO PER LA VERIFICA TUSP *

| NOME DEL CAMPO | Anno 2024 |
|--|---------------------------------------|
| Tipologia di attività svolta | Attività produttive di beni e servizi |
| Numero medio di dipendenti | 20 |
| Numero dei componenti dell'organo di amministrazione | 3 |
| Compenso dei componenti dell'organo di amministrazione | 37.000 |
| Numero dei componenti dell'organo di controllo | 3 |
| Compenso dei componenti dell'organo di controllo | 18.800 |

| NOME DEL CAMPO | 2024 | 2023 | 2022 | 2021 | 2020 |
|-----------------------|--------|--------|--------|-------|--------|
| Approvazione bilancio | sì | sì | sì | sì | sì |
| Risultato d'esercizio | 94.966 | 29.132 | 20.998 | 9.964 | 17.714 |

1. Attività produttive di beni e servizi o Distretti tecnologici

Compilare la seguente sotto-sezione se la “*Tipologia di attività svolta*” dalla partecipata è: “Attività produttive di beni e servizi” o “*Attività di promozione e sviluppo di progetti di ricerca finanziati (Distretti tecnologici)*”.

| NOME DEL CAMPO | 2024 | 2023 | 2022 |
|--|-----------|-----------|-----------|
| A1) Ricavi delle vendite e delle prestazioni | 3.852.387 | 3.880.449 | 3.006.610 |
| A5) Altri Ricavi e Proventi | 10.286 | 10.217 | 750 |
| di cui Contributi in conto esercizio | 0 | 0 | 0 |

2. Attività di Holding

Compilare la seguente sotto-sezione se la “*Tipologia di attività svolta*” dalla partecipata è: “*Attività consistenti nell'assunzione di partecipazioni in società esercenti attività diverse da quella creditizia e finanziaria (Holding)*”.

| NOME DEL CAMPO | 2024 | 2023 | 2022 |
|---|------|------|------|
| A1) Ricavi delle vendite e delle prestazioni | | | |
| A5) Altri Ricavi e Proventi | | | |
| di cui Contributi in conto esercizio | | | |
| C15) Proventi da partecipazioni | | | |
| C16) Altri proventi finanziari | | | |
| C17 bis) Utili e perdite su cambi | | | |
| D18 a) Rettifiche di valore di attività finanziarie - Rivalutazioni di partecipazioni | | | |

3. Attività bancarie e finanziarie

Compilare la seguente sotto-sezione se la “*Tipologia di attività svolta*” dalla partecipata è: “**Attività bancarie e finanziarie**”.

| NOME DEL CAMPO | 2024 | 2023 | 2022 |
|--|------|------|------|
| Interessi attivi e proventi assimilati | | | |
| Commissioni attive | | | |

4. Attività assicurative

Compilare la seguente sotto-sezione se la “*Tipologia di attività svolta*” dalla partecipata è: “**Attività assicurative**”.

| NOME DEL CAMPO | 2024 | 2023 | 2022 |
|---|------|------|------|
| I.1 Conto Tecnico dei rami danni - Premi di competenza, al netto delle cessioni in riassicurazione | | | |
| I.3 Conto Tecnico dei rami danni - Altri proventi tecnici, al netto delle cessioni in riassicurazione | | | |
| II.1 Conto Tecnico dei rami vita - Premi dell'esercizio, al netto delle cessioni in riassicurazione | | | |
| II.4 Conto Tecnico dei rami vita - Altri proventi tecnici, al netto delle cessioni in riassicurazione | | | |

QUOTA DI POSSESSO (quota diretta e/o indiretta)

| NOME DEL CAMPO | Indicazioni per la compilazione |
|---|---------------------------------|
| Tipologia di Partecipazione | Partecipazione indiretta |
| Quota diretta ⁽⁵⁾ | |
| Codice Fiscale Tramite ⁽⁶⁾ | 07937540016 |
| Denominazione Tramite (organismo) ⁽⁶⁾ | SMAT S.p.A. |
| Quota detenuta dalla Tramite nella società ⁽⁷⁾ | 97,91% |

QUOTA DI POSSESSO – TIPO DI CONTROLLO

| NOME DEL CAMPO | Indicazioni per la compilazione |
|-------------------|---------------------------------|
| Tipo di controllo | nessuno |

INFORMAZIONI ED ESITO PER LA RAZIONALIZZAZIONE

| NOME DEL CAMPO | Indicazioni per la compilazione |
|--|---------------------------------|
| Partecipazione ancora detenuta alla data di adozione del provvedimento | Si |

Se la partecipazione è ancora detenuta alla data di adozione del provvedimento continuare con la compilazione dei campi di seguito riportati. Altrimenti, se la partecipazione non è più detenuta alla data di adozione del provvedimento, deve essere compilata la scheda "Partecipazione non più detenuta" in base alla tipologia della razionalizzazione realizzata.

| | |
|---|--|
| Società controllata da una quotata | Si |
| CF della società quotata controllante ⁽⁹⁾ | 07937540016 |
| Denominazione della società quotata controllante ⁽⁹⁾ | SMAT S.p.A. (*) |
| Attività svolta dalla Partecipata | produzione di un servizio di interesse generale (Art. 4, c. 2, lett. a) |
| Descrizione dell'attività | Sviluppa attività di engineering per un servizio di interesse generale (servizio idrico integrato). Tale servizio strumentale dell'engineering è affidato dalla capogruppo, SMAT S.p.A., che partecipa con una quota pari al 97,91%, al fine di massimizzare la sistematicità, la qualità, l'efficienza organizzativa, la flessibilità e la standardizzazione progettuale dello sviluppo tecnologico del SII con particolare riferimento all'infrastrutturazione idrica territoriale connessa con il Piano d'Ambito. |
| Quota % di partecipazione detenuta dal soggetto privato ⁽¹⁰⁾ | |
| Svolgimento di attività analoghe a quelle svolte da altre società (art.20, c.2 lett. c) | no |
| Necessità di contenimento dei costi di funzionamento (art.20, c.2 lett. f) | no |
| Necessità di aggregazione di società (art.20, c.2 lett. g) | no |
| L'Amministrazione ha fissato, con proprio provvedimento, obiettivi specifici sui costi di funzionamento della partecipata? (art.19, c, 5) ⁽¹¹⁾ | no |
| Esito della revisione periodica ⁽¹²⁾ | mantenimento senza interventi |
| Modalità (razionalizzazione) ⁽¹³⁾ | Scegliere un elemento. |
| Termine previsto per la razionalizzazione ⁽¹³⁾ | |
| Dichiarazione di Cessione a titolo oneroso in Revisione straordinaria ⁽¹⁴⁾ | Scegliere un elemento. |
| Note* | |

(*) ai sensi dell'art. 18 del TUSP

DATI ANAGRAFICI DELLA PARTECIPATA

| NOME DEL CAMPO | Indicazioni per la compilazione |
|--|-----------------------------------|
| Codice Fiscale | 09909860018 |
| Denominazione | AIDA AMBIENTE S.r.l. |
| Data di costituzione della partecipata | 01/08/2008 |
| Forma giuridica | Società a responsabilità limitata |
| Tipo di fondazione | |
| Altra forma giuridica | |
| Stato di attività della partecipata | attiva |
| Data di inizio della procedura ⁽¹⁾ | |
| Società con azioni quotate in mercati regolamentati ⁽²⁾ | no |
| Società che ha emesso strumenti finanziari quotati in mercati regolamentati (ex TUSP) ⁽²⁾ | no |
| La società è un GAL ⁽²⁾ | no |
| La società è una "Società benefit" (3) § | no |

SEDE LEGALE DELLA PARTECIPATA

| NOME DEL CAMPO | Indicazioni per la compilazione |
|----------------|--|
| Stato | Italia |
| Provincia | Città Metropolitana di Torino |
| Comune | Pianezza |
| CAP* | 10044 |
| Indirizzo* | Via Collegno, 60 |
| Telefono* | 0119672074 |
| FAX* | 0119673033 |
| Email* | info@aidambiente.com; aidambiente@pec.it |

*campo con compilazione facoltativa

SETTORE DI ATTIVITÀ DELLA PARTECIPATA

Indicare il settore ATECO rappresentativo dell'attività svolta. Nel caso in cui i settori siano più di uno, indicarli in ordine decrescente di importanza.

Dal 1° aprile 2025 è entrata in vigore la classificazione ATECO 2025. L'applicativo gestirà sia i vecchi (ATECO 2022) che i nuovi codici (ATECO 2025), ricordando che per le società, nella maggior parte dei casi, le informazioni di anagrafica, incluse quelle relative al settore di attività, sono acquisite dal Registro delle Imprese (nel quale i codici ATECO sono stati automaticamente riclassificati).

Il seguente file riporta la classificazione ATECO 2022 e ATECO 2025 con il dettaglio delle modifiche intervenute:

<https://www.istat.it/wp-content/uploads/2025/03/Sintesi-modifiche-struttura-ATECO-2025.xlsx>.

Per approfondimenti sulla classificazione Ateco si rimanda al link:

<https://www.istat.it/classificazione/ateco-2025/>

| NOME DEL CAMPO | Indicazioni per la compilazione |
|----------------|--|
| Attività 1 | Codice Ateco: E.37.00.00 – Gestione delle reti fognarie |
| Attività 2 | Codice Ateco: F.42.21.00 – Costruzione di opere di pubblica utilità per il trasporto di fluidi |
| Attività 3 | |
| Attività 4 | |

ULTERIORI INFORMAZIONI SULLA PARTECIPATA *

| NOME DEL CAMPO | Indicazioni per la compilazione |
|---|---------------------------------|
| Società in house | si |
| Previsione nello statuto di limiti sul fatturato ⁽⁴⁾ | no |
| Società contenuta nell'allegato A al D.Lgs. n. 175/2016 | no |
| Società a partecipazione pubblica di diritto singolare (art.1, c. 4, lett. A) [#] | si |
| Riferimento normativo società di diritto singolare ⁽⁴⁾ | Normativa di settore |
| Società a controllo pubblico che adotta un sistema di contabilità analitica e separata per le attività oggetto di diritti speciali o esclusivi svolte insieme ad altre attività in regime di mercato [§] | si |
| Specificare se le regole per la contabilità separata sono dettate da: | ARERA |
| Società esclusa dall'applicazione dell'art. 4 con DPCM (art. 4, c. 9) | no |
| Società esclusa dall'applicazione dell'art. 4 con provvedimento del Presidente della Regione o delle Prov. Autonome (art. 4, c. 9) | no |
| Riferimento normativo atto esclusione ⁽⁵⁾ | |

DATI DI BILANCIO PER LA VERIFICA TUSP *

| NOME DEL CAMPO | Anno 2024 |
|--|---------------------------------------|
| Tipologia di attività svolta | Attività produttive di beni e servizi |
| Numero medio di dipendenti | 8 |
| Numero dei componenti dell'organo di amministrazione | 3 |
| Compenso dei componenti dell'organo di amministrazione | 25.920 |
| Numero dei componenti dell'organo di controllo | 3 |
| Compenso dei componenti dell'organo di controllo | 6.300 |

| NOME DEL CAMPO | 2024 | 2023 | 2022 | 2021 | 2020 |
|-----------------------|--------|---------|---------|--------|--------|
| Approvazione bilancio | sì | sì | sì | sì | sì |
| Risultato d'esercizio | 73.981 | 176.574 | 104.228 | 25.100 | 53.827 |

1. Attività produttive di beni e servizi o Distretti tecnologici

Compilare la seguente sotto-sezione se la “*Tipologia di attività svolta*” dalla partecipata è: “Attività produttive di beni e servizi” o “*Attività di promozione e sviluppo di progetti di ricerca finanziati (Distretti tecnologici)*”.

| NOME DEL CAMPO | 2024 | 2023 | 2022 |
|--|-----------|-----------|-----------|
| A1) Ricavi delle vendite e delle prestazioni | 1.853.218 | 1.808.778 | 1.611.488 |
| A5) Altri Ricavi e Proventi | 142.072 | 84.608 | 307.249 |
| di cui Contributi in conto esercizio | 0 | 32.321 | 37.432 |

2. Attività di Holding

Compilare la seguente sotto-sezione se la “*Tipologia di attività svolta*” dalla partecipata è: “*Attività consistenti nell'assunzione di partecipazioni in società esercenti attività diverse da quella creditizia e finanziaria (Holding)*”.

| NOME DEL CAMPO | 2024 | 2023 | 2022 |
|---|------|------|------|
| A1) Ricavi delle vendite e delle prestazioni | | | |
| A5) Altri Ricavi e Proventi | | | |
| di cui Contributi in conto esercizio | | | |
| C15) Proventi da partecipazioni | | | |
| C16) Altri proventi finanziari | | | |
| C17 bis) Utili e perdite su cambi | | | |
| D18 a) Rettifiche di valore di attività finanziarie - Rivalutazioni di partecipazioni | | | |

3. Attività bancarie e finanziarie

Compilare la seguente sotto-sezione se la “*Tipologia di attività svolta*” dalla partecipata è: “**Attività bancarie e finanziarie**”.

| NOME DEL CAMPO | 2024 | 2023 | 2022 |
|--|------|------|------|
| Interessi attivi e proventi assimilati | | | |
| Commissioni attive | | | |

4. Attività assicurative

Compilare la seguente sotto-sezione se la “*Tipologia di attività svolta*” dalla partecipata è: “**Attività assicurative**”.

| NOME DEL CAMPO | 2024 | 2023 | 2022 |
|---|------|------|------|
| I.1 Conto Tecnico dei rami danni - Premi di competenza, al netto delle cessioni in riassicurazione | | | |
| I.3 Conto Tecnico dei rami danni - Altri proventi tecnici, al netto delle cessioni in riassicurazione | | | |
| II.1 Conto Tecnico dei rami vita - Premi dell'esercizio, al netto delle cessioni in riassicurazione | | | |
| II.4 Conto Tecnico dei rami vita - Altri proventi tecnici, al netto delle cessioni in riassicurazione | | | |

QUOTA DI POSSESSO (quota diretta e/o indiretta)

| NOME DEL CAMPO | Indicazioni per la compilazione |
|---|---------------------------------|
| Tipologia di Partecipazione | Partecipazione indiretta |
| Quota diretta ⁽⁵⁾ | |
| Codice Fiscale Tramite ⁽⁶⁾ | 07937540016 |
| Denominazione Tramite (organismo) ⁽⁶⁾ | SMAT S.p.A. |
| Quota detenuta dalla Tramite nella società ⁽⁷⁾ | 51,00% |

QUOTA DI POSSESSO – TIPO DI CONTROLLO

| NOME DEL CAMPO | Indicazioni per la compilazione |
|-------------------|---------------------------------|
| Tipo di controllo | nessuno |

INFORMAZIONI ED ESITO PER LA RAZIONALIZZAZIONE

| NOME DEL CAMPO | Indicazioni per la compilazione |
|--|---------------------------------|
| Partecipazione ancora detenuta alla data di adozione del provvedimento | Si |

Se la partecipazione è ancora detenuta alla data di adozione del provvedimento continuare con la compilazione dei campi di seguito riportati. Altrimenti, se la partecipazione non è più detenuta alla data di adozione del provvedimento, deve essere compilata la scheda "Partecipazione non più detenuta" in base alla tipologia della razionalizzazione realizzata.

| | |
|---|---|
| Società controllata da una quotata | Si |
| CF della società quotata controllante ⁽⁹⁾ | 07937540016 |
| Denominazione della società quotata controllante ⁽⁹⁾ | SMAT S.p.A. (*) |
| Attività svolta dalla Partecipata | attività diversa dalle precedenti |
| Descrizione dell'attività | Produce, con la partecipazione di SMAT S.p.A. pari al 51%, il servizio di gestione del depuratore di Pianezza, che costituisce un segmento del ciclo idrico integrato gestito dalla Capogruppo quale Gestore Unico del Servizio Idrico Integrato, nonché la gestione di rifiuti liquidi non pericolosi quali definiti dalle vigenti norme. Il servizio strumentale della gestione dell'impianto di depurazione è affidato al fine di massimizzare la sistematicità e l'unitarietà del SII. La restante quota di partecipazione è detenuta dal Consorzio AIDA di partecipazione completamente pubblica |
| Quota % di partecipazione detenuta dal soggetto privato ⁽¹⁰⁾ | |
| Svolgimento di attività analoghe a quelle svolte da altre società (art.20, c.2 lett. c) | si |
| Necessità di contenimento dei costi di funzionamento (art.20, c.2 lett. f) | no |
| Necessità di aggregazione di società (art.20, c.2 lett. g) | no |
| L'Amministrazione ha fissato, con proprio provvedimento, obiettivi specifici sui costi di funzionamento della partecipata? (art.19, c, 5) ⁽¹¹⁾ | no |
| Esito della revisione periodica ⁽¹²⁾ | razionalizzazione |
| Modalità (razionalizzazione) ⁽¹³⁾ | liquidazione della società |
| Termine previsto per la razionalizzazione ⁽¹³⁾ | Un anno |
| Dichiarazione di Cessione a titolo oneroso in Revisione straordinaria ⁽¹⁴⁾ | Scegliere un elemento. |
| Note* | <p>Il Piano Industriale 4.0 di SMAT, approvato dall'Assemblea dei Soci del 26/6/2020, ha riportato l'obiettivo della riunificazione del servizio in SMAT, con il relativo trasferimento del ramo di azienda, comprensivo di asset e personale, da AIDA a SMAT.</p> <p>La modalità di razionalizzazione scelta è la messa in liquidazione della Società o l'acquisto delle quote detenute dal socio pubblico al 49%, l'incorporazione della Società avendo un socio unico e la successiva radiazione della Società dal Registro delle Imprese.</p> |

(*) ai sensi dell'art. 18 del TUSP

DATI ANAGRAFICI DELLA PARTECIPATA

| NOME DEL CAMPO | Indicazioni per la compilazione |
|--|---|
| Codice Fiscale | 94005970028 |
| Denominazione | SERVIZIO IDRICO INTEGRATO DEL BIELLESE E DEL VERCELLESE – S.I.I. S.p.A. |
| Data di costituzione della partecipata | 22/02/1992 |
| Forma giuridica | Società per azioni |
| Tipo di fondazione | Scegliere un elemento. |
| Altra forma giuridica | |
| Stato di attività della partecipata | attiva |
| Data di inizio della procedura ⁽¹⁾ | |
| Società con azioni quotate in mercati regolamentati ⁽²⁾ | No |
| Società che ha emesso strumenti finanziari quotati in mercati regolamentati (ex TUSP) ⁽²⁾ | No |
| La società è un GAL ⁽²⁾ | No |
| La società è una “Società benefit” (3) § | no |

SEDE LEGALE DELLA PARTECIPATA

| NOME DEL CAMPO | Indicazioni per la compilazione |
|----------------|---------------------------------|
| Stato | Italia |
| Provincia | Vercelli |
| Comune | Vercelli |
| CAP* | 13100 |
| Indirizzo* | Via Fratelli Bandiera, 16 |
| Telefono* | 0161283811 |
| FAX* | 0161257425 |
| Email* | siispa@legalmail.it |

*campo con compilazione facoltativa

SETTORE DI ATTIVITÀ DELLA PARTECIPATA

Indicare il settore ATECO rappresentativo dell'attività svolta. Nel caso in cui i settori siano più di uno, indicarli in ordine decrescente di importanza.

Dal 1° aprile 2025 è entrata in vigore la classificazione ATECO 2025. L'applicativo gestirà sia i vecchi (ATECO 2022) che i nuovi codici (ATECO 2025), ricordando che per le società, nella maggior parte dei casi, le informazioni di anagrafica, incluse quelle relative al settore di attività, sono acquisite dal Registro delle Imprese (nel quale i codici ATECO sono stati automaticamente riclassificati).

Il seguente file riporta la classificazione ATECO 2022 e ATECO 2025 con il dettaglio delle modifiche intervenute:

<https://www.istat.it/wp-content/uploads/2025/03/Sintesi-modifiche-struttura-ATECO-2025.xlsx>.

Per approfondimenti sulla classificazione Ateco si rimanda al link:

<https://www.istat.it/classificazione/ateco-2025/>

| NOME DEL CAMPO | Indicazioni per la compilazione |
|----------------|---|
| Attività 1 | Codice ATECO: E.36.00.00 – Raccolta, trattamento e fornitura di acqua |
| Attività 2 | |
| Attività 3 | |
| Attività 4 | |

ULTERIORI INFORMAZIONI SULLA PARTECIPATA *

| NOME DEL CAMPO | Indicazioni per la compilazione |
|---|---------------------------------|
| Società in house | no |
| Previsione nello statuto di limiti sul fatturato ⁽⁴⁾ | no |
| Società contenuta nell'allegato A al D.Lgs. n. 175/2016 | |
| Società a partecipazione pubblica di diritto singolare (art.1, c. 4, lett. A) [#] | si |
| Riferimento normativo società di diritto singolare ⁽⁴⁾ | Normativa di settore |
| Società a controllo pubblico che adotta un sistema di contabilità analitica e separata per le attività oggetto di diritti speciali o esclusivi svolte insieme ad altre attività in regime di mercato [§] | si |
| Specificare se le regole per la contabilità separata sono dettate da: | ARERA |
| Società esclusa dall'applicazione dell'art. 4 con DPCM (art. 4, c. 9) | no |
| Società esclusa dall'applicazione dell'art. 4 con provvedimento del Presidente della Regione o delle Prov. Autonome (art. 4, c. 9) | no |
| Riferimento normativo atto esclusione ⁽⁵⁾ | |

DATI DI BILANCIO PER LA VERIFICA TUSP *

| NOME DEL CAMPO | Anno 2024 |
|--|---------------------------------------|
| Tipologia di attività svolta | Attività produttive di beni e servizi |
| Numero medio di dipendenti | 45 |
| Numero dei componenti dell'organo di amministrazione | 5 |
| Compenso dei componenti dell'organo di amministrazione | 27.502 |
| Numero dei componenti dell'organo di controllo | 3 |
| Compenso dei componenti dell'organo di controllo | 21.000 |

| NOME DEL CAMPO | 2024 | 2023 | 2022 | 2021 | 2020 |
|-----------------------|-------|---------|---------|---------|---------|
| Approvazione bilancio | sì | sì | sì | sì | sì |
| Risultato d'esercizio | 8.293 | 428.636 | 367.314 | 238.574 | 215.124 |

1. Attività produttive di beni e servizi o Distretti tecnologici

Compilare la seguente sotto-sezione se la “*Tipologia di attività svolta*” dalla partecipata è: “Attività produttive di beni e servizi” o “*Attività di promozione e sviluppo di progetti di ricerca finanziati (Distretti tecnologici)*”.

| NOME DEL CAMPO | 2024 | 2023 | 2022 |
|--|------------|------------|------------|
| A1) Ricavi delle vendite e delle prestazioni | 13.214.709 | 12.230.488 | 12.821.871 |
| A5) Altri Ricavi e Proventi | 1.320.736 | 1.841.536 | 795.964 |
| di cui Contributi in conto esercizio | 0 | 0 | 0 |

2. Attività di Holding

Compilare la seguente sotto-sezione se la “*Tipologia di attività svolta*” dalla partecipata è: “*Attività consistenti nell'assunzione di partecipazioni in società esercenti attività diverse da quella creditizia e finanziaria (Holding)*”.

| NOME DEL CAMPO | 2024 | 2023 | 2022 |
|---|------|------|------|
| A1) Ricavi delle vendite e delle prestazioni | | | |
| A5) Altri Ricavi e Proventi | | | |
| di cui Contributi in conto esercizio | | | |
| C15) Proventi da partecipazioni | | | |
| C16) Altri proventi finanziari | | | |
| C17 bis) Utili e perdite su cambi | | | |
| D18 a) Rettifiche di valore di attività finanziarie - Rivalutazioni di partecipazioni | | | |

3. Attività bancarie e finanziarie

Compilare la seguente sotto-sezione se la “*Tipologia di attività svolta*” dalla partecipata è: “**Attività bancarie e finanziarie**”.

| NOME DEL CAMPO | 2024 | 2023 | 2022 |
|--|------|------|------|
| Interessi attivi e proventi assimilati | | | |
| Commissioni attive | | | |

4. Attività assicurative

Compilare la seguente sotto-sezione se la “*Tipologia di attività svolta*” dalla partecipata è: “**Attività assicurative**”.

| NOME DEL CAMPO | 2024 | 2023 | 2022 |
|---|------|------|------|
| I.1 Conto Tecnico dei rami danni - Premi di competenza, al netto delle cessioni in riassicurazione | | | |
| I.3 Conto Tecnico dei rami danni - Altri proventi tecnici, al netto delle cessioni in riassicurazione | | | |
| II.1 Conto Tecnico dei rami vita - Premi dell'esercizio, al netto delle cessioni in riassicurazione | | | |
| II.4 Conto Tecnico dei rami vita - Altri proventi tecnici, al netto delle cessioni in riassicurazione | | | |

QUOTA DI POSSESSO (quota diretta e/o indiretta)

| NOME DEL CAMPO | Indicazioni per la compilazione |
|---|---------------------------------|
| Tipologia di Partecipazione | Partecipazione indiretta |
| Quota diretta ⁽⁵⁾ | |
| Codice Fiscale Tramite ⁽⁶⁾ | 07937540016 |
| Denominazione Tramite (organismo) ⁽⁶⁾ | SMAT S.p.A. |
| Quota detenuta dalla Tramite nella società ⁽⁷⁾ | 19,99% |

QUOTA DI POSSESSO – TIPO DI CONTROLLO

Indicare il tipo di controllo* esercitato dall’Amministrazione sulla partecipata. Ai fini del controllo è necessario tener conto, oltre che della quota diretta, anche di eventuali quote indirette detenute dall’Amministrazione nella partecipata.

Nel caso di società partecipata indirettamente, in via generale, inserire il tipo di controllo esercitato dall’Amministrazione sulla “tramite”.

| NOME DEL CAMPO | Indicazioni per la compilazione |
|-------------------|---------------------------------|
| Tipo di controllo | nessuno |

INFORMAZIONI ED ESITO PER LA RAZIONALIZZAZIONE

| NOME DEL CAMPO | Indicazioni per la compilazione |
|--|---------------------------------|
| Partecipazione ancora detenuta alla data di adozione del provvedimento | Sì |

Se la partecipazione è ancora detenuta alla data di adozione del provvedimento continuare con la compilazione dei campi di seguito riportati. Altrimenti, se la partecipazione non è più detenuta alla data di adozione del provvedimento, deve essere compilata la scheda "Partecipazione non più detenuta" in base alla tipologia della razionalizzazione realizzata.

| | |
|---|---|
| Società controllata da una quotata | No |
| CF della società quotata controllante ⁽⁹⁾ | |
| Denominazione della società quotata controllante ⁽⁹⁾ | |
| Attività svolta dalla Partecipata | produzione di un servizio di interesse generale (Art. 4, c. 2, lett. a) |
| Descrizione dell'attività | gestione del servizio idrico integrato nel territorio dei Comuni soci |
| Quota % di partecipazione detenuta dal soggetto privato ⁽¹⁰⁾ | |
| Svolgimento di attività analoghe a quelle svolte da altre società (art.20, c.2 lett. c) | no |
| Necessità di contenimento dei costi di funzionamento (art.20, c.2 lett. f) | no |
| Necessità di aggregazione di società (art.20, c.2 lett. g) | no |
| L'Amministrazione ha fissato, con proprio provvedimento, obiettivi specifici sui costi di funzionamento della partecipata? (art.19, c, 5) ⁽¹¹⁾ | no |
| Esito della revisione periodica ⁽¹²⁾ | mantenimento senza interventi |
| Modalità (razionalizzazione) ⁽¹³⁾ | Scegliere un elemento. |
| Termine previsto per la razionalizzazione ⁽¹³⁾ | |
| Dichiarazione di Cessione a titolo oneroso in Revisione straordinaria ⁽¹⁴⁾ | Scegliere un elemento. |
| Note* | |

DATI ANAGRAFICI DELLA PARTECIPATA

| NOME DEL CAMPO | Indicazioni per la compilazione |
|--|---------------------------------|
| Codice Fiscale | 08448160013 |
| Denominazione | Nord Ovest Servizi S.p.A. |
| Data di costituzione della partecipata | 24/04/2002 |
| Forma giuridica | Società per azioni |
| Tipo di fondazione | Scegliere un elemento. |
| Altra forma giuridica | |
| Stato di attività della partecipata | attiva |
| Data di inizio della procedura ⁽¹⁾ | |
| Società con azioni quotate in mercati regolamentati ⁽²⁾ | No |
| Società che ha emesso strumenti finanziari quotati in mercati regolamentati (ex TUSP) ⁽²⁾ | No |
| La società è un GAL ⁽²⁾ | No |
| La società è una "Società benefit" (3) § | no |

SEDE LEGALE DELLA PARTECIPATA

| NOME DEL CAMPO | Indicazioni per la compilazione |
|----------------|------------------------------------|
| Stato | Italia |
| Provincia | Città Metropolitana di Torino |
| Comune | Torino |
| CAP* | 10143 |
| Indirizzo* | Corso Svizzera, 95 |
| Telefono* | 0115549111 |
| FAX* | 0110703598 |
| Email* | nordovestservizi@pec.gruppoiren.it |

*campo con compilazione facoltativa

SETTORE DI ATTIVITÀ DELLA PARTECIPATA

Indicare il settore ATECO rappresentativo dell'attività svolta. Nel caso in cui i settori siano più di uno, indicarli in ordine decrescente di importanza.

Dal 1° aprile 2025 è entrata in vigore la classificazione ATECO 2025. L'applicativo gestirà sia i vecchi (ATECO 2022) che i nuovi codici (ATECO 2025), ricordando che per le società, nella maggior parte dei casi, le informazioni di anagrafica, incluse quelle relative al settore di attività, sono acquisite dal Registro delle Imprese (nel quale i codici ATECO sono stati automaticamente riclassificati).

Il seguente file riporta la classificazione ATECO 2022 e ATECO 2025 con il dettaglio delle modifiche intervenute:

<https://www.istat.it/wp-content/uploads/2025/03/Sintesi-modifiche-struttura-ATECO-2025.xlsx>.

Per approfondimenti sulla classificazione Ateco si rimanda al link:

<https://www.istat.it/classificazione/ateco-2025/>

| NOME DEL CAMPO | Indicazioni per la compilazione |
|----------------|---|
| Attività 1 | Codice ATECO: K.64.21.00 – Attività delle società di partecipazione (holding) |
| Attività 2 | |
| Attività 3 | |
| Attività 4 | |

ULTERIORI INFORMAZIONI SULLA PARTECIPATA *

| NOME DEL CAMPO | Indicazioni per la compilazione |
|---|---------------------------------|
| Società in house | no |
| Previsione nello statuto di limiti sul fatturato ⁽⁴⁾ | Scegliere un elemento. |
| Società contenuta nell'allegato A al D.Lgs. n. 175/2016 | |
| Società a partecipazione pubblica di diritto singolare (art.1, c. 4, lett. A) [#] | no |
| Riferimento normativo società di diritto singolare ⁽⁴⁾ | |
| Società a controllo pubblico che adotta un sistema di contabilità analitica e separata per le attività oggetto di diritti speciali o esclusivi svolte insieme ad altre attività in regime di mercato [§] | no |
| Specificare se le regole per la contabilità separata sono dettate da: | Scegliere un elemento. |
| Società esclusa dall'applicazione dell'art. 4 con DPCM (art. 4, c. 9) | no |
| Società esclusa dall'applicazione dell'art. 4 con provvedimento del Presidente della Regione o delle Prov. Autonome (art. 4, c. 9) | no |
| Riferimento normativo atto esclusione ⁽⁵⁾ | |

DATI DI BILANCIO PER LA VERIFICA TUSP *

| NOME DEL CAMPO | Anno 2024 |
|--|---|
| Tipologia di attività svolta | Attività consistenti nell'assunzione di partecipazioni in società esercenti attività diverse da quella creditizia e finanziaria (Holding) |
| Numero medio di dipendenti | 0 |
| Numero dei componenti dell'organo di amministrazione | 5 |
| Compenso dei componenti dell'organo di amministrazione | 50.000 |
| Numero dei componenti dell'organo di controllo | 3 |
| Compenso dei componenti dell'organo di controllo | 17.500 |

| NOME DEL CAMPO | 2024 | 2023 | 2022 | 2021 | 2020 |
|-----------------------|---------|---------|---------|---------|---------|
| Approvazione bilancio | sì | sì | sì | sì | sì |
| Risultato d'esercizio | 367.020 | 791.741 | 140.269 | 347.792 | - 7.786 |

1. Attività produttive di beni e servizi o Distretti tecnologici

Compilare la seguente sotto-sezione se la “*Tipologia di attività svolta*” dalla partecipata è: “Attività produttive di beni e servizi” o “*Attività di promozione e sviluppo di progetti di ricerca finanziati (Distretti tecnologici)*”.

| NOME DEL CAMPO | 2024 | 2023 | 2022 |
|--|------|------|------|
| A1) Ricavi delle vendite e delle prestazioni | | | |
| A5) Altri Ricavi e Proventi | | | |
| di cui Contributi in conto esercizio | | | |

2. Attività di Holding

Compilare la seguente sotto-sezione se la “*Tipologia di attività svolta*” dalla partecipata è: “**Attività consistenti nell’assunzione di partecipazioni in società esercenti attività diverse da quella creditizia e finanziaria (Holding)**”.

| NOME DEL CAMPO | 2024 | 2023 | 2022 |
|---|---------|---------|---------|
| A1) Ricavi delle vendite e delle prestazioni | 0 | 0 | 0 |
| A5) Altri Ricavi e Proventi | 0 | 0 | 0 |
| di cui Contributi in conto esercizio | | | |
| C15) Proventi da partecipazioni | 495.396 | 848.280 | 203.587 |
| C16) Altri proventi finanziari | 237 | 204 | 161 |
| C17 bis) Utili e perdite su cambi | | | |
| D18 a) Rettifiche di valore di attività finanziarie - Rivalutazioni di partecipazioni | | | |

3. Attività bancarie e finanziarie

Compilare la seguente sotto-sezione se la “*Tipologia di attività svolta*” dalla partecipata è: “**Attività bancarie e finanziarie**”.

| NOME DEL CAMPO | 2024 | 2023 | 2022 |
|--|------|------|------|
| Interessi attivi e proventi assimilati | | | |
| Commissioni attive | | | |

4. Attività assicurative

Compilare la seguente sotto-sezione se la “*Tipologia di attività svolta*” dalla partecipata è: “**Attività assicurative**”.

| NOME DEL CAMPO | 2024 | 2023 | 2022 |
|---|------|------|------|
| I.1 Conto Tecnico dei rami danni - Premi di competenza, al netto delle cessioni in riassicurazione | | | |
| I.3 Conto Tecnico dei rami danni - Altri proventi tecnici, al netto delle cessioni in riassicurazione | | | |
| II.1 Conto Tecnico dei rami vita - Premi dell'esercizio, al netto delle cessioni in riassicurazione | | | |
| II.4 Conto Tecnico dei rami vita - Altri proventi tecnici, al netto delle cessioni in riassicurazione | | | |

QUOTA DI POSSESSO (quota diretta e/o indiretta)

| NOME DEL CAMPO | Indicazioni per la compilazione |
|---|---------------------------------|
| Tipologia di Partecipazione | Partecipazione indiretta |
| Quota diretta ⁽⁵⁾ | |
| Codice Fiscale Tramite ⁽⁶⁾ | 07937540016 |
| Denominazione Tramite (organismo) ⁽⁶⁾ | SMAT S.p.A. |
| Quota detenuta dalla Tramite nella società ⁽⁷⁾ | 10% |

QUOTA DI POSSESSO – TIPO DI CONTROLLO

| NOME DEL CAMPO | Indicazioni per la compilazione |
|-------------------|---------------------------------|
| Tipo di controllo | nessuno |

INFORMAZIONI ED ESITO PER LA RAZIONALIZZAZIONE

| NOME DEL CAMPO | Indicazioni per la compilazione |
|--|---------------------------------|
| Partecipazione ancora detenuta alla data di adozione del provvedimento | Sì |

Se la partecipazione è ancora detenuta alla data di adozione del provvedimento continuare con la compilazione dei campi di seguito riportati. Altrimenti, se la partecipazione non è più detenuta alla data di adozione del provvedimento, deve essere compilata la scheda "Partecipazione non più detenuta" in base alla tipologia della razionalizzazione realizzata.

| | |
|--|--|
| Società controllata da una quotata | No |
| CF della società quotata controllante ⁽⁸⁾ | |
| Denominazione della società quotata controllante ⁽⁸⁾ | |
| Attività svolta dalla Partecipata | produzione di servizi economici di interesse generale a rete - affidato con procedura ad evidenza pubblica - anche fuori ambito territoriale di riferimento (art.4, c. 9bis) |
| Descrizione dell'attività | Assunzione di partecipazioni in società che hanno per oggetto l'esercizio di attività di igiene urbana, mobilità, ciclo idrico integrato e energia. La Società gestisce la partecipazione del 45% detenuta nella "Asti Servizi Pubblici S.p.A.", acquisita a seguito di gara ad evidenza pubblica dall'associazione temporanea di imprese costituita dagli stessi soci di Nord Ovest Servizi. Asti Servizi Pubblici S.p.A. è una multiutility a controllo pubblico che gestisce servizi pubblici a rete (servizio idrico integrato) e servizi pubblici locali (igiene urbana, trasporto, servizi cimiteriali) prevalentemente a favore della città di Asti. |
| Quota % di partecipazione detenuta dal soggetto privato ⁽⁹⁾ | |
| Svolgimento di attività analoghe a quelle svolte da altre società (art.20, c.2 lett.c) | no |
| Necessità di contenimento dei costi di funzionamento (art.20, c.2 lett.f) | no |
| Necessità di aggregazione di società (art.20, c.2 lett.g) | no |
| L'Amministrazione ha fissato, con proprio provvedimento, obiettivi specifici sui costi di funzionamento della partecipata? (art.19, c, 5) ⁽¹⁰⁾ | no |
| Esito della revisione periodica ⁽¹¹⁾ | mantenimento senza interventi |
| Modalità (razionalizzazione) ⁽¹²⁾ | Scegliere un elemento. |
| Termine previsto per la razionalizzazione ⁽¹²⁾ | |
| Dichiarazione di Cessione a titolo oneroso in Revisione straordinaria ⁽¹³⁾ | Scegliere un elemento. |
| Note* | |

DATI ANAGRAFICI DELLA PARTECIPATA

| NOME DEL CAMPO | Indicazioni per la compilazione |
|--|---------------------------------|
| Codice Fiscale | 02778560041 |
| Denominazione | MONDO ACQUA S.p.A. |
| Data di costituzione della partecipata | 29/08/2000 |
| Forma giuridica | Società per azioni |
| Tipo di fondazione | Scegliere un elemento. |
| Altra forma giuridica | |
| Stato di attività della partecipata | attiva |
| Data di inizio della procedura ⁽¹⁾ | |
| Società con azioni quotate in mercati regolamentati ⁽²⁾ | No |
| Società che ha emesso strumenti finanziari quotati in mercati regolamentati (ex TUSP) ⁽²⁾ | No |
| La società è un GAL ⁽²⁾ | No |
| La società è una "Società benefit" (3) § | no |

SEDE LEGALE DELLA PARTECIPATA

| NOME DEL CAMPO | Indicazioni per la compilazione |
|----------------|---------------------------------|
| Stato | Italia |
| Provincia | Cuneo |
| Comune | Mondovì |
| CAP* | 12084 |
| Indirizzo* | Via Venezia, 6/B |
| Telefono* | 0174554461 |
| FAX* | 0174554462 |
| Email* | info@pec.mondacqua.com |

*campo con compilazione facoltativa

SETTORE DI ATTIVITÀ DELLA PARTECIPATA

Indicare il settore ATECO rappresentativo dell'attività svolta. Nel caso in cui i settori siano più di uno, indicarli in ordine decrescente di importanza.

Dal 1° aprile 2025 è entrata in vigore la classificazione ATECO 2025. L'applicativo gestirà sia i vecchi (ATECO 2022) che i nuovi codici (ATECO 2025), ricordando che per le società, nella maggior parte dei casi, le informazioni di anagrafica, incluse quelle relative al settore di attività, sono acquisite dal Registro delle Imprese (nel quale i codici ATECO sono stati automaticamente riclassificati).

Il seguente file riporta la classificazione ATECO 2022 e ATECO 2025 con il dettaglio delle modifiche intervenute:

<https://www.istat.it/wp-content/uploads/2025/03/Sintesi-modifiche-struttura-ATECO-2025.xlsx>.

Per approfondimenti sulla classificazione Ateco si rimanda al link:

<https://www.istat.it/classificazione/ateco-2025/>

| NOME DEL CAMPO | Indicazioni per la compilazione |
|----------------|---|
| Attività 1 | Codice ATECO: E.36.00.00 – Raccolta, trattamento e fornitura di acqua |
| Attività 2 | |
| Attività 3 | |
| Attività 4 | |

ULTERIORI INFORMAZIONI SULLA PARTECIPATA *

| NOME DEL CAMPO | Indicazioni per la compilazione |
|---|---------------------------------|
| Società in house | no |
| Previsione nello statuto di limiti sul fatturato ⁽⁴⁾ | Scegliere un elemento. |
| Società contenuta nell'allegato A al D.Lgs. n. 175/2016 | |
| Società a partecipazione pubblica di diritto singolare (art.1, c. 4, lett. A) [#] | si |
| Riferimento normativo società di diritto singolare ⁽⁴⁾ | Normativa di settore |
| Società a controllo pubblico che adotta un sistema di contabilità analitica e separata per le attività oggetto di diritti speciali o esclusivi svolte insieme ad altre attività in regime di mercato [§] | no |
| Specificare se le regole per la contabilità separata sono dettate da: | Scegliere un elemento. |
| Società esclusa dall'applicazione dell'art. 4 con DPCM (art. 4, c. 9) | no |
| Società esclusa dall'applicazione dell'art. 4 con provvedimento del Presidente della Regione o delle Prov. Autonome (art. 4, c. 9) | no |
| Riferimento normativo atto esclusione ⁽⁵⁾ | |

DATI DI BILANCIO PER LA VERIFICA TUSP *

| NOME DEL CAMPO | Anno 2024 |
|--|---------------------------------------|
| Tipologia di attività svolta | Attività produttive di beni e servizi |
| Numero medio di dipendenti | 14 |
| Numero dei componenti dell'organo di amministrazione | 5 |
| Compenso dei componenti dell'organo di amministrazione | 29.007 |
| Numero dei componenti dell'organo di controllo | 3 |
| Compenso dei componenti dell'organo di controllo | 17.000 |

| NOME DEL CAMPO | 2024 | 2023 | 2022 | 2021 | 2020 |
|-----------------------|---------|---------|--------|---------|---------|
| Approvazione bilancio | sì | sì | sì | sì | sì |
| Risultato d'esercizio | 644.913 | 384.660 | 19.566 | 204.728 | 206.865 |

1. Attività produttive di beni e servizi o Distretti tecnologici

Compilare la seguente sotto-sezione se la “*Tipologia di attività svolta*” dalla partecipata è: “Attività produttive di beni e servizi” o “*Attività di promozione e sviluppo di progetti di ricerca finanziati (Distretti tecnologici)*”.

| NOME DEL CAMPO | 2024 | 2023 | 2022 |
|--|-----------|-----------|-----------|
| A1) Ricavi delle vendite e delle prestazioni | 5.440.164 | 4.771.161 | 4.610.163 |
| A5) Altri Ricavi e Proventi | 373.933 | 130.480 | 963.012 |
| di cui Contributi in conto esercizio | 47.976 | 48.336 | 45.258 |

2. Attività di Holding

Compilare la seguente sotto-sezione se la “*Tipologia di attività svolta*” dalla partecipata è: “**Attività consistenti nell’assunzione di partecipazioni in società esercenti attività diverse da quella creditizia e finanziaria (Holding)**”.

| NOME DEL CAMPO | 2024 | 2023 | 2022 |
|---|------|------|------|
| A1) Ricavi delle vendite e delle prestazioni | | | |
| A5) Altri Ricavi e Proventi | | | |
| di cui Contributi in conto esercizio | | | |
| C15) Proventi da partecipazioni | | | |
| C16) Altri proventi finanziari | | | |
| C17 bis) Utili e perdite su cambi | | | |
| D18 a) Rettifiche di valore di attività finanziarie - Rivalutazioni di partecipazioni | | | |

3. Attività bancarie e finanziarie

Compilare la seguente sotto-sezione se la “*Tipologia di attività svolta*” dalla partecipata è: “**Attività bancarie e finanziarie**”.

| NOME DEL CAMPO | 2024 | 2023 | 2022 |
|--|------|------|------|
| Interessi attivi e proventi assimilati | | | |
| Commissioni attive | | | |

4. Attività assicurative

Compilare la seguente sotto-sezione se la “*Tipologia di attività svolta*” dalla partecipata è: “**Attività assicurative**”.

| NOME DEL CAMPO | 2024 | 2023 | 2022 |
|---|------|------|------|
| I.1 Conto Tecnico dei rami danni - Premi di competenza, al netto delle cessioni in riassicurazione | | | |
| I.3 Conto Tecnico dei rami danni - Altri proventi tecnici, al netto delle cessioni in riassicurazione | | | |
| II.1 Conto Tecnico dei rami vita - Premi dell'esercizio, al netto delle cessioni in riassicurazione | | | |
| II.4 Conto Tecnico dei rami vita - Altri proventi tecnici, al netto delle cessioni in riassicurazione | | | |

QUOTA DI POSSESSO (quota diretta e/o indiretta)

| NOME DEL CAMPO | Indicazioni per la compilazione |
|---|---------------------------------|
| Tipologia di Partecipazione | Partecipazione indiretta |
| Quota diretta ⁽⁵⁾ | |
| Codice Fiscale Tramite ⁽⁶⁾ | 07937540016 |
| Denominazione Tramite (organismo) ⁽⁶⁾ | SMAT S.p.A. |
| Quota detenuta dalla Tramite nella società ⁽⁷⁾ | 4,92% |

QUOTA DI POSSESSO – TIPO DI CONTROLLO

| NOME DEL CAMPO | Indicazioni per la compilazione |
|-------------------|---------------------------------|
| Tipo di controllo | nessuno |

INFORMAZIONI ED ESITO PER LA RAZIONALIZZAZIONE

| NOME DEL CAMPO | Indicazioni per la compilazione |
|--|---------------------------------|
| Partecipazione ancora detenuta alla data di adozione del provvedimento | Sì |

Se la partecipazione è ancora detenuta alla data di adozione del provvedimento continuare con la compilazione dei campi di seguito riportati. Altrimenti, se la partecipazione non è più detenuta alla data di adozione del provvedimento, deve essere compilata la scheda "Partecipazione non più detenuta" in base alla tipologia della razionalizzazione realizzata.

| | |
|---|---|
| Società controllata da una quotata | No |
| CF della società quotata controllante ⁽⁸⁾ | |
| Denominazione della società quotata controllante ⁽⁸⁾ | |
| Attività svolta dalla Partecipata | produzione di un servizio di interesse generale (Art. 4, c. 2, lett. a) |
| Descrizione dell'attività | Gestione del servizio idrico integrato nel territorio dei comuni soci |
| Quota % di partecipazione detenuta dal soggetto privato ⁽⁹⁾ | |
| Svolgimento di attività analoghe a quelle svolte da altre società (art.20, c.2 lett.c) | no |
| Necessità di contenimento dei costi di funzionamento (art.20, c.2 lett.f) | no |
| Necessità di aggregazione di società (art.20, c.2 lett.g) | no |
| L'Amministrazione ha fissato, con proprio provvedimento, obiettivi specifici sui costi di funzionamento della partecipata? (art.19, c, 5) ⁽¹⁰⁾ | no |
| Esito della revisione periodica ⁽¹¹⁾ | mantenimento senza interventi |
| Modalità (razionalizzazione) ⁽¹²⁾ | Scegliere un elemento. |
| Termine previsto per la razionalizzazione ⁽¹²⁾ | |
| Dichiarazione di Cessione a titolo oneroso in Revisione straordinaria ⁽¹³⁾ | Scegliere un elemento. |
| Note* | <p>È stato costituito il gestore unico dell'ATO 4 e pertanto verrà elaborato un piano di razionalizzazione che consentirà la partecipazione di Mondo Acqua S.p.A. (di cui SMAT detiene il 4,92%) nel soggetto Gestore pubblico (COGESI).</p> <p>Il Comune di Volpiano deterrà la partecipazione fino alla conclusione del processo di razionalizzazione da parte di SMAT S.p.A.</p> |

DATI ANAGRAFICI DELLA PARTECIPATA

| NOME DEL CAMPO | Indicazioni per la compilazione |
|--|---------------------------------|
| Codice Fiscale | 07154400019 |
| Denominazione | ENVIRONMENT PARK S.p.A. |
| Data di costituzione della partecipata | 10/06/1996 |
| Forma giuridica | Società per azioni |
| Tipo di fondazione | Scegliere un elemento. |
| Altra forma giuridica | |
| Stato di attività della partecipata | attiva |
| Data di inizio della procedura ⁽¹⁾ | |
| Società con azioni quotate in mercati regolamentati ⁽²⁾ | No |
| Società che ha emesso strumenti finanziari quotati in mercati regolamentati (ex TUSP) ⁽²⁾ | No |
| La società è un GAL ⁽²⁾ | No |
| La società è una "Società benefit" (3) § | no |

SEDE LEGALE DELLA PARTECIPATA

| NOME DEL CAMPO | Indicazioni per la compilazione |
|----------------|---------------------------------------|
| Stato | Italia |
| Provincia | Città Metropolitana di Torino |
| Comune | Torino |
| CAP* | 10144 |
| Indirizzo* | Via Livorno, 60 |
| Telefono* | 0112258005 |
| FAX* | 0112257225 |
| Email* | environmentpark@pecsocio.ui.torino.it |

*campo con compilazione facoltativa

SETTORE DI ATTIVITÀ DELLA PARTECIPATA

Indicare il settore ATECO rappresentativo dell'attività svolta. Nel caso in cui i settori siano più di uno, indicarli in ordine decrescente di importanza.

Dal 1° aprile 2025 è entrata in vigore la classificazione ATECO 2025. L'applicativo gestirà sia i vecchi (ATECO 2022) che i nuovi codici (ATECO 2025), ricordando che per le società, nella maggior parte dei casi, le informazioni di anagrafica, incluse quelle relative al settore di attività, sono acquisite dal Registro delle Imprese (nel quale i codici ATECO sono stati automaticamente riclassificati).

Il seguente file riporta la classificazione ATECO 2022 e ATECO 2025 con il dettaglio delle modifiche intervenute:

<https://www.istat.it/wp-content/uploads/2025/03/Sintesi-modifiche-struttura-ATECO-2025.xlsx>.

Per approfondimenti sulla classificazione Ateco si rimanda al link:

<https://www.istat.it/classificazione/ateco-2025/>

| NOME DEL CAMPO | Indicazioni per la compilazione |
|----------------|--|
| Attività 1 | Codice ATECO: M.72.10.29 – Ricerca e sviluppo sperimentale nel campo delle altre scienze naturali e dell'ingegneria n.c.a. |
| Attività 2 | |
| Attività 3 | |
| Attività 4 | |

ULTERIORI INFORMAZIONI SULLA PARTECIPATA *

| NOME DEL CAMPO | Indicazioni per la compilazione |
|---|---------------------------------|
| Società in house | no |
| Previsione nello statuto di limiti sul fatturato ⁽⁴⁾ | Scegliere un elemento. |
| Società contenuta nell'allegato A al D.Lgs. n. 175/2016 | |
| Società a partecipazione pubblica di diritto singolare (art.1, c. 4, lett. A) [#] | no |
| Riferimento normativo società di diritto singolare ⁽⁴⁾ | |
| Società a controllo pubblico che adotta un sistema di contabilità analitica e separata per le attività oggetto di diritti speciali o esclusivi svolte insieme ad altre attività in regime di mercato [§] | no |
| Specificare se le regole per la contabilità separata sono dettate da: | Scegliere un elemento. |
| Società esclusa dall'applicazione dell'art. 4 con DPCM (art. 4, c. 9) | no |
| Società esclusa dall'applicazione dell'art. 4 con provvedimento del Presidente della Regione o delle Prov. Autonome (art. 4, c. 9) | no |
| Riferimento normativo atto esclusione ⁽⁵⁾ | |

DATI DI BILANCIO PER LA VERIFICA TUSP *

| NOME DEL CAMPO | Anno 2024 |
|--|---------------------------------------|
| Tipologia di attività svolta | Attività produttive di beni e servizi |
| Numero medio di dipendenti | 30 |
| Numero dei componenti dell'organo di amministrazione | 5 |
| Compenso dei componenti dell'organo di amministrazione | 46.600 |
| Numero dei componenti dell'organo di controllo | 3 |
| Compenso dei componenti dell'organo di controllo | 21.000 |

| NOME DEL CAMPO | 2024 | 2023 | 2022 | 2021 | 2020 |
|-----------------------|---------|--------|--------|--------|--------|
| Approvazione bilancio | sì | sì | sì | sì | sì |
| Risultato d'esercizio | 109.441 | 69.518 | 34.388 | 15.299 | 52.838 |

1. Attività produttive di beni e servizi o Distretti tecnologici

Compilare la seguente sotto-sezione se la “*Tipologia di attività svolta*” dalla partecipata è: “Attività produttive di beni e servizi” o “*Attività di promozione e sviluppo di progetti di ricerca finanziati (Distretti tecnologici)*”.

| NOME DEL CAMPO | 2024 | 2023 | 2022 |
|--|-----------|-----------|-----------|
| A1) Ricavi delle vendite e delle prestazioni | 5.520.826 | 6.631.409 | 6.289.923 |
| A5) Altri Ricavi e Proventi | 890.696 | 985.014 | 1.097.994 |
| di cui Contributi in conto esercizio | 819.703 | 907.127 | 1.011.881 |

2. Attività di Holding

Compilare la seguente sotto-sezione se la “*Tipologia di attività svolta*” dalla partecipata è: “**Attività consistenti nell’assunzione di partecipazioni in società esercenti attività diverse da quella creditizia e finanziaria (Holding)**”.

| NOME DEL CAMPO | 2024 | 2023 | 2022 |
|---|------|------|------|
| A1) Ricavi delle vendite e delle prestazioni | | | |
| A5) Altri Ricavi e Proventi | | | |
| di cui Contributi in conto esercizio | | | |
| C15) Proventi da partecipazioni | | | |
| C16) Altri proventi finanziari | | | |
| C17 bis) Utili e perdite su cambi | | | |
| D18 a) Rettifiche di valore di attività finanziarie - Rivalutazioni di partecipazioni | | | |

3. Attività bancarie e finanziarie

Compilare la seguente sotto-sezione se la “*Tipologia di attività svolta*” dalla partecipata è: “**Attività bancarie e finanziarie**”.

| NOME DEL CAMPO | 2024 | 2023 | 2022 |
|--|------|------|------|
| Interessi attivi e proventi assimilati | | | |
| Commissioni attive | | | |

4. Attività assicurative

Compilare la seguente sotto-sezione se la “*Tipologia di attività svolta*” dalla partecipata è: “**Attività assicurative**”.

| NOME DEL CAMPO | 2024 | 2023 | 2022 |
|---|------|------|------|
| I.1 Conto Tecnico dei rami danni - Premi di competenza, al netto delle cessioni in riassicurazione | | | |
| I.3 Conto Tecnico dei rami danni - Altri proventi tecnici, al netto delle cessioni in riassicurazione | | | |
| II.1 Conto Tecnico dei rami vita - Premi dell'esercizio, al netto delle cessioni in riassicurazione | | | |
| II.4 Conto Tecnico dei rami vita - Altri proventi tecnici, al netto delle cessioni in riassicurazione | | | |

QUOTA DI POSSESSO (quota diretta e/o indiretta)

| NOME DEL CAMPO | Indicazioni per la compilazione |
|---|---------------------------------|
| Tipologia di Partecipazione | Partecipazione indiretta |
| Quota diretta ⁽⁵⁾ | |
| Codice Fiscale Tramite ⁽⁶⁾ | 07937540016 |
| Denominazione Tramite (organismo) ⁽⁶⁾ | SMAT S.p.A. |
| Quota detenuta dalla Tramite nella società ⁽⁷⁾ | 3,38% |

QUOTA DI POSSESSO – TIPO DI CONTROLLO

| NOME DEL CAMPO | Indicazioni per la compilazione |
|-------------------|---------------------------------|
| Tipo di controllo | nessuno |

INFORMAZIONI ED ESITO PER LA RAZIONALIZZAZIONE

| NOME DEL CAMPO | Indicazioni per la compilazione |
|--|---------------------------------|
| Partecipazione ancora detenuta alla data di adozione del provvedimento | Sì |

Se la partecipazione è ancora detenuta alla data di adozione del provvedimento continuare con la compilazione dei campi di seguito riportati. Altrimenti, se la partecipazione non è più detenuta alla data di adozione del provvedimento, deve essere compilata la scheda “Partecipazione non più detenuta” in base alla tipologia della razionalizzazione realizzata.

| | |
|---|--|
| Società controllata da una quotata | No |
| CF della società quotata controllante ⁽⁸⁾ | |
| Denominazione della società quotata controllante ⁽⁸⁾ | |
| Attività svolta dalla Partecipata | autoproduzione di beni o servizi strumentali all’ente o agli enti pubblici partecipanti o allo svolgimento delle loro funzioni (Art. 4, c. 2, lett. d) |
| Descrizione dell'attività | Gestione del parco tecnologico ambientale deputato alla ricerca finalizzata allo sviluppo sostenibile |
| Quota % di partecipazione detenuta dal soggetto privato ⁽⁹⁾ | |
| Svolgimento di attività analoghe a quelle svolte da altre società (art.20, c.2 lett.c) | no |
| Necessità di contenimento dei costi di funzionamento (art.20, c.2 lett.f) | no |
| Necessità di aggregazione di società (art.20, c.2 lett.g) | no |
| L'Amministrazione ha fissato, con proprio provvedimento, obiettivi specifici sui costi di funzionamento della partecipata? (art.19, c, 5) ⁽¹⁰⁾ | no |
| Esito della revisione periodica ⁽¹¹⁾ | mantenimento senza interventi |
| Modalità (razionalizzazione) ⁽¹²⁾ | Scegliere un elemento. |
| Termine previsto per la razionalizzazione ⁽¹²⁾ | |
| Dichiarazione di Cessione a titolo oneroso in Revisione straordinaria ⁽¹³⁾ | Scegliere un elemento. |
| Note* | |

DATI ANAGRAFICI DELLA PARTECIPATA

| NOME DEL CAMPO | Indicazioni per la compilazione |
|--|---|
| Codice Fiscale | 08362130158 |
| Denominazione | GESTIONE MULTISERVICE SOCIETÀ CONSORTILE a r.l. |
| Data di costituzione della partecipata | 28/05/1986 |
| Forma giuridica | Società consortile a responsabilità limitata |
| Tipo di fondazione | Scegliere un elemento. |
| Altra forma giuridica | |
| Stato di attività della partecipata | attiva |
| Data di inizio della procedura ⁽¹⁾ | |
| Società con azioni quotate in mercati regolamentati ⁽²⁾ | no |
| Società che ha emesso strumenti finanziari quotati in mercati regolamentati (ex TUSP) ⁽²⁾ | No |
| La società è un GAL ⁽²⁾ | No |
| La società è una "Società benefit" ^{(3) §} | no |

⁽¹⁾ Compilare solo se nel campo "stato di attività della partecipata" è stato indicato che sono in corso procedure di liquidazione oppure procedure concorsuali.

⁽²⁾ Nell'applicativo le società con azioni quotate e quelle emittenti strumenti finanziari quotati in mercati regolamentati ("società quotate ex TUSP") e i Gruppi di Azione Locale (GAL) sono individuati mediante elenchi ufficiali.

SEDE LEGALE DELLA PARTECIPATA

| NOME DEL CAMPO | Indicazioni per la compilazione |
|----------------|---------------------------------|
| Stato | Italia |
| Provincia | Milano |
| Comune | Milano |
| CAP* | 20157 |
| Indirizzo* | Via Tommaso Campanella, 16 |
| Telefono* | 0233403364 |
| FAX* | |
| Email* | info@gmmultiservice.it |

*campo con compilazione facoltativa

SETTORE DI ATTIVITÀ DELLA PARTECIPATA

Indicare il settore ATECO rappresentativo dell'attività svolta. Nel caso in cui i settori siano più di uno, indicarli in ordine decrescente di importanza.

Dal 1° aprile 2025 è entrata in vigore la classificazione ATECO 2025. L'applicativo gestirà sia i vecchi (ATECO 2022) che i nuovi codici (ATECO 2025), ricordando che per le società, nella maggior parte dei casi, le informazioni di anagrafica, incluse quelle relative al settore di attività, sono acquisite dal Registro delle Imprese (nel quale i codici ATECO sono stati automaticamente riclassificati).

Il seguente file riporta la classificazione ATECO 2022 e ATECO 2025 con il dettaglio delle modifiche intervenute:

<https://www.istat.it/wp-content/uploads/2025/03/Sintesi-modifiche-struttura-ATECO-2025.xlsx>.

Per approfondimenti sulla classificazione Ateco si rimanda al link:

<https://www.istat.it/classificazione/ateco-2025/>

| NOME DEL CAMPO | Indicazioni per la compilazione |
|----------------|--|
| Attività 1 | CODICE Ateco D.35.30.00 (DA BILANCIO 2024) Fornitura di vapore e aria condizionata |
| Attività 2 | |
| Attività 3 | |

| NOME DEL CAMPO | Indicazioni per la compilazione |
|----------------|---------------------------------|
| Attività 4 | |

ULTERIORI INFORMAZIONI SULLA PARTECIPATA *

| NOME DEL CAMPO | Indicazioni per la compilazione |
|---|---------------------------------|
| Società in house | no |
| Previsione nello statuto di limiti sul fatturato ⁽⁴⁾ | Scegliere un elemento. |
| Società contenuta nell'allegato A al D.Lgs. n. 175/2016 | |
| Società a partecipazione pubblica di diritto singolare (art.1, c. 4, lett. A) [#] | Scegliere un elemento. |
| Riferimento normativo società di diritto singolare ⁽⁴⁾ | |
| Società a controllo pubblico che adotta un sistema di contabilità analitica e separata per le attività oggetto di diritti speciali o esclusivi svolte insieme ad altre attività in regime di mercato [§] | no |
| Specificare se le regole per la contabilità separata sono dettate da: | Scegliere un elemento. |
| Società esclusa dall'applicazione dell'art. 4 con DPCM (art. 4, c. 9) | Scegliere un elemento. |
| Società esclusa dall'applicazione dell'art. 4 con provvedimento del Presidente della Regione o delle Prov. Autonome (art. 4, c. 9) | Scegliere un elemento. |
| Riferimento normativo atto esclusione ⁽⁵⁾ | |

DATI DI BILANCIO PER LA VERIFICA TUSP *

| NOME DEL CAMPO | Anno 2024 |
|--|---------------------------------------|
| Tipologia di attività svolta | Attività produttive di beni e servizi |
| Numero medio di dipendenti | 2 |
| Numero dei componenti dell'organo di amministrazione | 5 (consiglio di amministrazione) |
| Compenso dei componenti dell'organo di amministrazione | 0 |
| Numero dei componenti dell'organo di controllo | 1 |
| Compenso dei componenti dell'organo di controllo | 5.200 |

| NOME DEL CAMPO | 2024 | 2023 | 2022 | 2021 | 2020 |
|-----------------------|---------------|--------------|--------------|---------------|-------------|
| Approvazione bilancio | sì | sì | sì | sì | sì |
| Risultato d'esercizio | 466.609 utile | 55.888 utile | 99.020 utile | 101.641 utile | 9.431 utile |

* La compilazione della Sezione "Dati di bilancio per la verifica TUSP" non è richiesta per le "società quotate ex TUSP", se lo stato di attività della società è "in liquidazione" o "soggetta a procedure concorsuali".

1. Attività produttive di beni e servizi o Distretti tecnologici

Compilare la seguente sotto-sezione se la "Tipologia di attività svolta" dalla partecipata è: "Attività produttive di beni e servizi" o "Attività di promozione e sviluppo di progetti di ricerca finanziati (Distretti tecnologici)".

| NOME DEL CAMPO | 2024 | 2023 | 2022 |
|--|-----------|-----------|-----------|
| A1) Ricavi delle vendite e delle prestazioni | 3.173.575 | 2.727.928 | 6.445.746 |
| A5) Altri Ricavi e Proventi | 166.481 | 286.728 | 279.875 |
| di cui Contributi in conto esercizio | | | |

QUOTA DI POSSESSO (quota diretta e/o indiretta)

| NOME DEL CAMPO | Indicazioni per la compilazione |
|---|--|
| Tipologia di Partecipazione | Partecipazione indiretta |
| Quota diretta ⁽⁵⁾ | |
| Codice Fiscale Tramite ⁽⁶⁾ | 03126960016 |
| Denominazione Tramite (organismo) ⁽⁶⁾ | Azienda Sviluppo Multiservizi S.p.a. in liquidazione in C.P. |
| Quota detenuta dalla Tramite nella società ⁽⁷⁾ | 5,89% detenuta da A.S.M. sul capitale di G.M. |

⁽³⁾ QUOTA DI POSSESSO – TIPO DI CONTROLLO

| NOME DEL CAMPO | Indicazioni per la compilazione |
|-------------------|---------------------------------|
| Tipo di controllo | nessuno |

⁽⁴⁾ INFORMAZIONI ED ESITO PER LA RAZIONALIZZAZIONE

| NOME DEL CAMPO | Indicazioni per la compilazione |
|--|---------------------------------|
| Partecipazione ancora detenuta alla data di adozione del provvedimento | Sì |

Se la partecipazione è ancora detenuta alla data di adozione del provvedimento continuare con la compilazione dei campi di seguito riportati. Altrimenti, se la partecipazione non è più detenuta alla data di adozione del provvedimento, deve essere compilata la scheda “Partecipazione non più detenuta” in base alla tipologia della razionalizzazione realizzata.

| | |
|---|--|
| Società controllata da una quotata | No |
| CF della società quotata controllante ⁽⁸⁾ | |
| Denominazione della società quotata controllante ⁽⁸⁾ | |
| Attività svolta dalla Partecipata | attività diversa dalle precedenti |
| Descrizione dell'attività | Manutenzione ordinaria e straordinaria di immobili |
| Quota % di partecipazione detenuta dal soggetto privato ⁽⁹⁾ | |
| Svolgimento di attività analoghe a quelle svolte da altre società (art.20, c.2 lett.c) | no |
| Necessità di contenimento dei costi di funzionamento (art.20, c.2 lett.f) | no |
| Necessità di aggregazione di società (art.20, c.2 lett.g) | no |
| L'Amministrazione ha fissato, con proprio provvedimento, obiettivi specifici sui costi di funzionamento della partecipata? (art.19, c, 5) ⁽¹⁰⁾ | no |
| Esito della revisione periodica ⁽¹¹⁾ | mantenimento senza interventi |
| Modalità (razionalizzazione) ⁽¹²⁾ | Scegliere un elemento. |
| Termine previsto per la razionalizzazione ⁽¹²⁾ | |
| Dichiarazione di Cessione a titolo oneroso in Revisione straordinaria ⁽¹³⁾ § | Scegliere un elemento. |
| Note* | |

PARTECIPAZIONI NON SOCIETARIE

1 Consorzio Irriguo Stura e Banna - 83001310016

DATI ANAGRAFICI DELLA PARTECIPATA

| NOME DEL CAMPO | Indicazioni per la compilazione |
|--|---------------------------------|
| Codice Fiscale | 83001310016 |
| Denominazione | Consorzio Irriguo Stura e Banna |
| Data di costituzione della partecipata | 01/10/1879 |
| Forma giuridica | Consorzio |
| Tipo di fondazione | Scegliere un elemento. |
| Altra forma giuridica | |
| Stato di attività della partecipata | attiva |
| Data di inizio della procedura ⁽¹⁾ | |
| Società con azioni quotate in mercati regolamentati ⁽²⁾ | |
| Società che ha emesso strumenti finanziari quotati in mercati regolamentati (ex TUSP) ⁽²⁾ | |
| La società è un GAL ⁽²⁾ | |
| La società è una "Società benefit" ⁽³⁾ § | no |

SEDE LEGALE DELLA PARTECIPATA

| NOME DEL CAMPO | Indicazioni per la compilazione |
|----------------|---------------------------------|
| Stato | Italia |
| Provincia | Torino |
| Comune | Leini |
| CAP* | 10040 |
| Indirizzo* | Piazza Vittorio Emanuele II, 1 |
| Telefono* | |
| FAX* | |
| Email* | sturabanna@pec.it |

*campo con compilazione facoltativa

SETTORE DI ATTIVITÀ DELLA PARTECIPATA

Indicare il settore ATECO rappresentativo dell'attività svolta. Nel caso in cui i settori siano più di uno, indicarli in ordine decrescente di importanza.

Dal 1° aprile 2025 è entrata in vigore la classificazione ATECO 2025. L'applicativo gestirà sia i vecchi (ATECO 2022) che i nuovi codici (ATECO 2025), ricordando che per le società, nella maggior parte dei casi, le informazioni di anagrafica, incluse quelle relative al settore di attività, sono acquisite dal Registro delle Imprese (nel quale i codici ATECO sono stati automaticamente riclassificati).

Il seguente file riporta la classificazione ATECO 2022 e ATECO 2025 con il dettaglio delle modifiche intervenute:

<https://www.istat.it/wp-content/uploads/2025/03/Sintesi-modifiche-struttura-ATECO-2025.xlsx>.

Per approfondimenti sulla classificazione Ateco si rimanda al link:

<https://www.istat.it/classificazione/ateco-2025/>

| NOME DEL CAMPO | Indicazioni per la compilazione |
|----------------|--|
| Attività 1 | Codice Ateco: 0.84.13.20 - Regolamentazione dei servizi connessi a combustibili ed energia |
| Attività 2 | |
| Attività 3 | |
| Attività 4 | |

ULTERIORI INFORMAZIONI SULLA PARTECIPATA *

| NOME DEL CAMPO | Indicazioni per la compilazione |
|--|---------------------------------|
| Società in house | no |
| Previsione nello statuto di limiti sul fatturato ⁽⁴⁾ | no |
| Società contenuta nell'allegato A al D.Lgs. n. 175/2016 | no |
| Società a partecipazione pubblica di diritto singolare (art.1, c. 4, lett. A) # | no |
| Riferimento normativo società di diritto singolare ⁽⁴⁾ | |
| Società a controllo pubblico che adotta un sistema di contabilità analitica e separata per le attività oggetto di diritti speciali o esclusivi svolte insieme ad altre attività in regime di mercato § | no |
| Specificare se le regole per la contabilità separata sono dettate da: | ARERA |
| Società esclusa dall'applicazione dell'art. 4 con DPCM (art. 4, c. 9) | Scegliere un elemento. |
| Società esclusa dall'applicazione dell'art. 4 con provvedimento del Presidente della Regione o delle Prov. Autonome (art. 4, c. 9) | Scegliere un elemento. |
| Riferimento normativo atto esclusione ⁽⁵⁾ | |

DATI DI BILANCIO PER LA VERIFICA TUSP *

| NOME DEL CAMPO | Anno 2024 |
|--|---------------------------------------|
| Tipologia di attività svolta | Attività produttive di beni e servizi |
| Numero medio di dipendenti | 0 |
| Numero dei componenti dell'organo di amministrazione | 3 |
| Compenso dei componenti dell'organo di amministrazione | Nessuno |
| Numero dei componenti dell'organo di controllo | 1 |
| Compenso dei componenti dell'organo di controllo | 500 annuo |

| NOME DEL CAMPO | 2024 | 2023 | 2022 | 2021 | 2020 |
|-----------------------|--------|--------|--------|--------|--------|
| Approvazione bilancio | sì | sì | sì | sì | sì |
| Risultato d'esercizio | 13.325 | 14.299 | 19.083 | 14.298 | 13.925 |

1. Attività produttive di beni e servizi o Distretti tecnologici

Compilare la seguente sotto-sezione se la “*Tipologia di attività svolta*” dalla partecipata è: “Attività produttive di beni e servizi” o “**Attività di promozione e sviluppo di progetti di ricerca finanziati (Distretti tecnologici)**”.

| NOME DEL CAMPO | 2024 | 2023 | 2022 |
|--|------|------|------|
| A1) Ricavi delle vendite e delle prestazioni | | | |
| A5) Altri Ricavi e Proventi | | | |
| di cui Contributi in conto esercizio | | | |

2. Attività di Holding

Compilare la seguente sotto-sezione se la “*Tipologia di attività svolta*” dalla partecipata è: “**Attività consistenti nell'assunzione di partecipazioni in società esercenti attività diverse da quella creditizia e finanziaria (Holding)**”.

| NOME DEL CAMPO | 2024 | 2023 | 2022 |
|---|------|------|------|
| A1) Ricavi delle vendite e delle prestazioni | | | |
| A5) Altri Ricavi e Proventi | | | |
| di cui Contributi in conto esercizio | | | |
| C15) Proventi da partecipazioni | | | |
| C16) Altri proventi finanziari | | | |
| C17 bis) Utili e perdite su cambi | | | |
| D18 a) Rettifiche di valore di attività finanziarie - Rivalutazioni di partecipazioni | | | |

3. Attività bancarie e finanziarie

Compilare la seguente sotto-sezione se la “*Tipologia di attività svolta*” dalla partecipata è: “**Attività bancarie e finanziarie**”.

| NOME DEL CAMPO | 2024 | 2023 | 2022 |
|--|------|------|------|
| Interessi attivi e proventi assimilati | | | |
| Commissioni attive | | | |

4. Attività assicurative

Compilare la seguente sotto-sezione se la “*Tipologia di attività svolta*” dalla partecipata è: “**Attività assicurative**”.

| NOME DEL CAMPO | 2024 | 2023 | 2022 |
|---|------|------|------|
| I.1 Conto Tecnico dei rami danni - Premi di competenza, al netto delle cessioni in riassicurazione | | | |
| I.3 Conto Tecnico dei rami danni - Altri proventi tecnici, al netto delle cessioni in riassicurazione | | | |
| II.1 Conto Tecnico dei rami vita - Premi dell'esercizio, al netto delle cessioni in riassicurazione | | | |
| II.4 Conto Tecnico dei rami vita - Altri proventi tecnici, al netto delle cessioni in riassicurazione | | | |

QUOTA DI POSSESSO (quota diretta e/o indiretta)

| NOME DEL CAMPO | Indicazioni per la compilazione |
|---|------------------------------------|
| Tipologia di Partecipazione | Partecipazione diretta e indiretta |
| Quota diretta ⁽⁶⁾ | 33,33% |
| Codice Fiscale Tramite ⁽⁷⁾ | |
| Denominazione Tramite (organismo) ⁽⁷⁾ | |
| Quota detenuta dalla Tramite nella società ⁽⁸⁾ | |

QUOTA DI POSSESSO – TIPO DI CONTROLLO

| NOME DEL CAMPO | Indicazioni per la compilazione |
|--------------------|---------------------------------|
| Tipo di controllo* | nessuno |

*Per la definizione di controllo si rinvia all'atto di [orientamento del 15 febbraio 2018](#) emanato dalla Struttura di indirizzo, monitoraggio e controllo sull'attuazione del TUSP e alla deliberazione della Corte dei conti, Sezioni riunite in sede di controllo, 20 giugno 2019, n. 11/SSRRCO/QMIG/19.

INFORMAZIONI ED ESITO PER LA RAZIONALIZZAZIONE

| NOME DEL CAMPO | Indicazioni per la compilazione |
|--|---------------------------------|
| Partecipazione ancora detenuta alla data di adozione del provvedimento | Sì |

Se la partecipazione è ancora detenuta alla data di adozione del provvedimento continuare con la compilazione dei campi di seguito riportati. Altrimenti, se la partecipazione non è più detenuta alla data di adozione del provvedimento, deve essere compilata la scheda “Partecipazione non più detenuta” in base alla tipologia della razionalizzazione realizzata.

| | |
|---|--|
| Società controllata da una quotata | No |
| CF della società quotata controllante ⁽⁹⁾ | |
| Denominazione della società quotata controllante ⁽⁹⁾ | |
| Attività svolta dalla Partecipata | produzione di un servizio di interesse generale (Art. 4, c. 2, lett. a) |
| Descrizione dell'attività | Esercizio, conservazione e difesa della derivazione, raccolta e d'uso dell'acqua per irrigazione |
| Quota % di partecipazione detenuta dal soggetto privato ⁽¹⁰⁾ | |
| Svolgimento di attività analoghe a quelle svolte da altre società (art.20, c.2 lett. c) | no |
| Necessità di contenimento dei costi di funzionamento (art.20, c.2 lett. f) | no |
| Necessità di aggregazione di società (art.20, c.2 lett. g) | no |
| L'Amministrazione ha fissato, con proprio provvedimento, obiettivi specifici sui costi di funzionamento della partecipata? (art.19, c, 5) ⁽¹¹⁾ | no |
| Esito della revisione periodica ⁽¹²⁾ | mantenimento senza interventi |
| Modalità (razionalizzazione) ⁽¹³⁾ | Scegliere un elemento. |
| Termine previsto per la razionalizzazione ⁽¹³⁾ | |
| Dichiarazione di Cessione a titolo oneroso in Revisione straordinaria ⁽¹⁴⁾ | No |
| Note* | |

⁽⁹⁾ Compilare il campo solo se nel campo “Società controllata da una quotata” è stato scelto “sì”.

⁽¹⁰⁾ Compilare il campo se “Attività svolta dalla Partecipata” precedentemente selezionata è “Realizzazione e gestione di opera pubblica ovvero organizzazione e gestione di servizio di interesse generale tramite PPP (Art.4, c.2, lett. c)”.

⁽¹¹⁾ Compilare il campo se “Tipo di controllo” è stato selezionato elemento diverso da “nessuno”.

⁽¹²⁾ La compilazione del campo non è richiesta per le società in liquidazione, per quelle soggette a procedure concorsuali e per i GAL.

⁽¹³⁾ Campo obbligatorio se per “Esito della revisione periodica” è stato selezionato “Razionalizzazione”.

⁽¹⁴⁾ Nel campo l'Amministrazione deve specificare se nel provvedimento di revisione straordinaria, adottato ai sensi dell'art. 24 del TUSP, era stato indicato l'esito “Cessione a titolo oneroso”. La compilazione non è richiesta se la società è in liquidazione, è soggetta a procedura concorsuale, è un GAL o nel caso in cui nel campo “Attività svolta dalla partecipata” sia stato selezionato “Coordinamento e attuazione patti territoriali e contratti d'area ex delibera CIPE 21/03/1997 (Art. 26, c.7) oppure “Gestione delle case da gioco – società già costituita e autorizzata alla data del 23/09/2016 (art. 26, c. 12 sexies)”.

* Campo con compilazione facoltativa.

DATI ANAGRAFICI DELLA PARTECIPATA

| NOME DEL CAMPO | Indicazioni per la compilazione |
|--|---|
| Codice Fiscale | 92010110010 |
| Denominazione | Consorzio per la sistemazione e l'arginatura del torrente Banna - Bendola |
| Data di costituzione della partecipata | 16/12/1995 |
| Forma giuridica | Consorzio |
| Tipo di fondazione | Scegliere un elemento. |
| Altra forma giuridica | Consorzio per la gestione di servizi senza rilevanza economica |
| Stato di attività della partecipata | attiva |
| Data di inizio della procedura ⁽¹⁾ | |
| Società con azioni quotate in mercati regolamentati ⁽²⁾ | |
| Società che ha emesso strumenti finanziari quotati in mercati regolamentati (ex TUSP) ⁽²⁾ | |
| La società è un GAL ⁽²⁾ | |
| La società è una "Società benefit" ⁽³⁾ § | no |

SEDE LEGALE DELLA PARTECIPATA

| NOME DEL CAMPO | Indicazioni per la compilazione |
|----------------|---------------------------------|
| Stato | Italia |
| Provincia | Città Metropolitana di Torino |
| Comune | Nole |
| CAP* | 10076 |
| Indirizzo* | Via Devesi, 14 |
| Telefono* | 0119299720 - 0119202730 |
| FAX* | |
| Email* | info@consorziobannabendola.it |

*campo con compilazione facoltativa

SETTORE DI ATTIVITÀ DELLA PARTECIPATA

Indicare il settore ATECO rappresentativo dell'attività svolta. Nel caso in cui i settori siano più di uno, indicarli in ordine decrescente di importanza.

Dal 1° aprile 2025 è entrata in vigore la classificazione ATECO 2025. L'applicativo gestirà sia i vecchi (ATECO 2022) che i nuovi codici (ATECO 2025), ricordando che per le società, nella maggior parte dei casi, le informazioni di anagrafica, incluse quelle relative al settore di attività, sono acquisite dal Registro delle Imprese (nel quale i codici ATECO sono stati automaticamente riclassificati).

Il seguente file riporta la classificazione ATECO 2022 e ATECO 2025 con il dettaglio delle modifiche intervenute:

<https://www.istat.it/wp-content/uploads/2025/03/Sintesi-modifiche-struttura-ATECO-2025.xlsx>.

Per approfondimenti sulla classificazione Ateco si rimanda al link:

<https://www.istat.it/classificazione/ateco-2025/>

| NOME DEL CAMPO | Indicazioni per la compilazione |
|----------------|--|
| Attività 1 | Codice Ateco: F.42.91.00 - Costruzione di opere idrauliche |
| Attività 2 | |
| Attività 3 | |
| Attività 4 | |

ULTERIORI INFORMAZIONI SULLA PARTECIPATA *

| NOME DEL CAMPO | Indicazioni per la compilazione |
|--|----------------------------------|
| Società in house | Scegliere un elemento. |
| Previsione nello statuto di limiti sul fatturato ⁽⁴⁾ | Scegliere un elemento. |
| Società contenuta nell'allegato A al D.Lgs. n. 175/2016 | |
| Società a partecipazione pubblica di diritto singolare (art.1, c. 4, lett. A) # | Scegliere un elemento. |
| Riferimento normativo società di diritto singolare ⁽⁴⁾ | |
| Società a controllo pubblico che adotta un sistema di contabilità analitica e separata per le attività oggetto di diritti speciali o esclusivi svolte insieme ad altre attività in regime di mercato § | no |
| Specificare se le regole per la contabilità separata sono dettate da: | MEF (direttiva 9 settembre 2019) |
| Società esclusa dall'applicazione dell'art. 4 con DPCM (art. 4, c. 9) | Scegliere un elemento. |
| Società esclusa dall'applicazione dell'art. 4 con provvedimento del Presidente della Regione o delle Prov. Autonome (art. 4, c. 9) | Scegliere un elemento. |
| Riferimento normativo atto esclusione ⁽⁵⁾ | |

DATI DI BILANCIO PER LA VERIFICA TUSP *

| NOME DEL CAMPO | Anno 2024 |
|--|---------------------------------------|
| Tipologia di attività svolta | Attività produttive di beni e servizi |
| Numero medio di dipendenti | 0 |
| Numero dei componenti dell'organo di amministrazione | 3 |
| Compenso dei componenti dell'organo di amministrazione | 0 |
| Numero dei componenti dell'organo di controllo | 1 |
| Compenso dei componenti dell'organo di controllo | 0 |

| NOME DEL CAMPO | 2024 | 2023 | 2022 | 2021 | 2020 |
|-----------------------|------|------|------|------|------|
| Approvazione bilancio | sì | sì | sì | sì | sì |
| Risultato d'esercizio | 0 | 0 | 0 | 0 | 0 |

1. Attività produttive di beni e servizi o Distretti tecnologici

Compilare la seguente sotto-sezione se la “*Tipologia di attività svolta*” dalla partecipata è: “Attività produttive di beni e servizi” o “**Attività di promozione e sviluppo di progetti di ricerca finanziati (Distretti tecnologici)**”.

| NOME DEL CAMPO | 2024 | 2023 | 2022 |
|--|------|------|------|
| A1) Ricavi delle vendite e delle prestazioni | | | |
| A5) Altri Ricavi e Proventi | | | |
| di cui Contributi in conto esercizio | | | |

2. Attività di Holding

Compilare la seguente sotto-sezione se la “*Tipologia di attività svolta*” dalla partecipata è: “**Attività consistenti nell'assunzione di partecipazioni in società esercenti attività diverse da quella creditizia e finanziaria (Holding)**”.

| NOME DEL CAMPO | 2024 | 2023 | 2022 |
|---|------|------|------|
| A1) Ricavi delle vendite e delle prestazioni | | | |
| A5) Altri Ricavi e Proventi | | | |
| di cui Contributi in conto esercizio | | | |
| C15) Proventi da partecipazioni | | | |
| C16) Altri proventi finanziari | | | |
| C17 bis) Utili e perdite su cambi | | | |
| D18 a) Rettifiche di valore di attività finanziarie - Rivalutazioni di partecipazioni | | | |

3. Attività bancarie e finanziarie

Compilare la seguente sotto-sezione se la “*Tipologia di attività svolta*” dalla partecipata è: “**Attività bancarie e finanziarie**”.

| NOME DEL CAMPO | 2024 | 2023 | 2022 |
|--|------|------|------|
| Interessi attivi e proventi assimilati | | | |
| Commissioni attive | | | |

4. Attività assicurative

Compilare la seguente sotto-sezione se la “*Tipologia di attività svolta*” dalla partecipata è: “**Attività assicurative**”.

| NOME DEL CAMPO | 2024 | 2023 | 2022 |
|---|------|------|------|
| I.1 Conto Tecnico dei rami danni - Premi di competenza, al netto delle cessioni in riassicurazione | | | |
| I.3 Conto Tecnico dei rami danni - Altri proventi tecnici, al netto delle cessioni in riassicurazione | | | |
| II.1 Conto Tecnico dei rami vita - Premi dell'esercizio, al netto delle cessioni in riassicurazione | | | |
| II.4 Conto Tecnico dei rami vita - Altri proventi tecnici, al netto delle cessioni in riassicurazione | | | |

QUOTA DI POSSESSO (quota diretta e/o indiretta)

| NOME DEL CAMPO | Indicazioni per la compilazione |
|---|---------------------------------|
| Tipologia di Partecipazione | Partecipazione diretta |
| Quota diretta ⁽⁶⁾ | 23,77% |
| Codice Fiscale Tramite ⁽⁷⁾ | |
| Denominazione Tramite (organismo) ⁽⁷⁾ | |
| Quota detenuta dalla Tramite nella società ⁽⁸⁾ | |

QUOTA DI POSSESSO – TIPO DI CONTROLLO

| NOME DEL CAMPO | Indicazioni per la compilazione |
|--------------------|---------------------------------|
| Tipo di controllo* | nessuno |

*Per la definizione di controllo si rinvia all'atto di [orientamento del 15 febbraio 2018](#) emanato della Struttura di indirizzo, monitoraggio e controllo sull'attuazione del TUSP e alla deliberazione della Corte dei conti, Sezioni riunite in sede di controllo, 20 giugno 2019, n. 11/SSRRCO/QMIG/19.

INFORMAZIONI ED ESITO PER LA RAZIONALIZZAZIONE

| NOME DEL CAMPO | Indicazioni per la compilazione |
|---|---------------------------------|
| Partecipazione ancora detenuta alla data di adozione del provvedimento | Sì |

Se la partecipazione è ancora detenuta alla data di adozione del provvedimento continuare con la compilazione dei campi di seguito riportati. Altrimenti, se la partecipazione non è più detenuta alla data di adozione del provvedimento, deve essere compilata la scheda “Partecipazione non più detenuta” in base alla tipologia della razionalizzazione realizzata.

| | |
|--|---|
| Società controllata da una quotata | No |
| CF della società quotata controllante ⁽⁹⁾ | |
| Denominazione della società quotata controllante ⁽⁹⁾ | |
| Attività svolta dalla Partecipata | produzione di un servizio di interesse generale (Art. 4, c. 2, lett. a) |
| Descrizione dell'attività | |
| Quota % di partecipazione detenuta dal soggetto privato ⁽¹⁰⁾ | |
| Svolgimento di attività analoghe a quelle svolte da altre società (art.20, c.2 lett. c) | Scegliere un elemento. |
| Necessità di contenimento dei costi di funzionamento (art.20, c.2 lett. f) | Scegliere un elemento. |
| Necessità di aggregazione di società (art.20, c.2 lett. g) | Scegliere un elemento. |
| L'Amministrazione ha fissato, con proprio provvedimento, obiettivi specifici sui costi di funzionamento della partecipata? (art.19, c. 5) ⁽¹¹⁾ | Scegliere un elemento. |
| Esito della revisione periodica ⁽¹²⁾ | mantenimento senza interventi |
| Modalità (razionalizzazione) ⁽¹³⁾ | Scegliere un elemento. |
| Termine previsto per la razionalizzazione ⁽¹³⁾ | |
| Dichiarazione di Cessione a titolo oneroso in Revisione straordinaria ⁽¹⁴⁾ | Scegliere un elemento. |
| Note* | |

⁽¹⁵⁾ Compilare il campo solo se nel campo “Società controllata da una quotata” è stato scelto “sì”.

⁽¹⁶⁾ Compilare il campo se “Attività svolta dalla Partecipata” precedentemente selezionata è “Realizzazione e gestione di opera pubblica ovvero organizzazione e gestione di servizio di interesse generale tramite PPP (Art.4, c.2, lett. c)”.

⁽¹⁷⁾ Compilare il campo se “Tipo di controllo” è stato selezionato elemento diverso da “nessuno”.

⁽¹⁸⁾ La compilazione del campo non è richiesta per le società in liquidazione, per quelle soggette a procedure concorsuali e per i GAL.

⁽¹⁹⁾ Campo obbligatorio se per “Esito della revisione periodica” è stato selezionato “Razionalizzazione”.

⁽²⁰⁾ Nel campo l'Amministrazione deve specificare se nel provvedimento di revisione straordinaria, adottato ai sensi dell'art. 24 del TUSP, era stato indicato l'esito “Cessione a titolo oneroso”. La compilazione non è richiesta se la società è in liquidazione, è soggetta a procedura concorsuale, è un GAL o nel caso in cui nel campo “Attività svolta dalla partecipata” sia stato selezionato “Coordinamento e attuazione patti territoriali e contratti d'area ex delibera CIPE 21/03/1997 (Art. 26, c.7) oppure “Gestione delle case da gioco – società già costituita e autorizzata alla data del 23/09/2016 (art. 26, c. 12 sexies)”.

* Campo con compilazione facoltativa.

DATI ANAGRAFICI DELLA PARTECIPATA

| NOME DEL CAMPO | Indicazioni per la compilazione |
|--|---------------------------------|
| Codice Fiscale | 088667800016 |
| Denominazione | Consorzio DI Area Vasta CB16 |
| Data di costituzione della partecipata | 01/01/2004 |
| Forma giuridica | Consorzio |
| Tipo di fondazione | Scegliere un elemento. |
| Altra forma giuridica | |
| Stato di attività della partecipata | attiva |
| Data di inizio della procedura ⁽¹⁾ | |
| Società con azioni quotate in mercati regolamentati ⁽²⁾ | |
| Società che ha emesso strumenti finanziari quotati in mercati regolamentati (ex TUSP) ⁽²⁾ | |
| La società è un GAL ⁽²⁾ | |
| La società è una "Società benefit" ⁽³⁾ § | no |

SEDE LEGALE DELLA PARTECIPATA

| NOME DEL CAMPO | Indicazioni per la compilazione |
|----------------|---------------------------------|
| Stato | Italia |
| Provincia | Città Metropolitana di Torino |
| Comune | Settimo Torinese |
| CAP* | 10036 |
| Indirizzo* | Piazza della Libertà, 4 |
| Telefono* | 0118028779 |
| FAX* | 0118028770 |
| Email* | segreteria@consorziobacino16.it |

* campo con compilazione facoltativa

SETTORE DI ATTIVITÀ DELLA PARTECIPATA

Indicare il settore ATECO rappresentativo dell'attività svolta. Nel caso in cui i settori siano più di uno, indicarli in ordine decrescente di importanza.

Dal 1° aprile 2025 è entrata in vigore la classificazione ATECO 2025. L'applicativo gestirà sia i vecchi (ATECO 2022) che i nuovi codici (ATECO 2025), ricordando che per le società, nella maggior parte dei casi, le informazioni di anagrafica, incluse quelle relative al settore di attività, sono acquisite dal Registro delle Imprese (nel quale i codici ATECO sono stati automaticamente riclassificati).

Il seguente file riporta la classificazione ATECO 2022 e ATECO 2025 con il dettaglio delle modifiche intervenute:

<https://www.istat.it/wp-content/uploads/2025/03/Sintesi-modifiche-struttura-ATECO-2025.xlsx>.

Per approfondimenti sulla classificazione Ateco si rimanda al link:

<https://www.istat.it/classificazione/ateco-2025/>

| NOME DEL CAMPO | Indicazioni per la compilazione |
|----------------|---|
| Attività 1 | Codice ATECO: 0.84.11.10 – Attività degli organi legislativi ed esecutivi e delle amministrazioni centrali e locali |
| Attività 2 | |
| Attività 3 | |
| Attività 4 | |

ULTERIORI INFORMAZIONI SULLA PARTECIPATA *

| NOME DEL CAMPO | Indicazioni per la compilazione |
|---|---------------------------------|
| Società in house | no |
| Previsione nello statuto di limiti sul fatturato ⁽⁴⁾ | no |
| Società contenuta nell'allegato A al D.Lgs. n. 175/2016 | |
| Società a partecipazione pubblica di diritto singolare (art.1, c. 4, lett. A) [#] | no |
| Riferimento normativo società di diritto singolare ⁽⁴⁾ | |
| Società a controllo pubblico che adotta un sistema di contabilità analitica e separata per le attività oggetto di diritti speciali o esclusivi svolte insieme ad altre attività in regime di mercato [§] | no |
| Specificare se le regole per la contabilità separata sono dettate da: | Scegliere un elemento. |
| Società esclusa dall'applicazione dell'art. 4 con DPCM (art. 4, c. 9) | no |
| Società esclusa dall'applicazione dell'art. 4 con provvedimento del Presidente della Regione o delle Prov. Autonome (art. 4, c. 9) | no |
| Riferimento normativo atto esclusione ⁽⁵⁾ | |

DATI DI BILANCIO PER LA VERIFICA TUSP *

| NOME DEL CAMPO | Anno 2024 |
|--|---------------------------------------|
| Tipologia di attività svolta | Attività produttive di beni e servizi |
| Numero medio di dipendenti | 12 |
| Numero dei componenti dell'organo di amministrazione | 5 |
| Compenso dei componenti dell'organo di amministrazione | 0 |
| Numero dei componenti dell'organo di controllo | 1 |
| Compenso dei componenti dell'organo di controllo | 10.630 |

| NOME DEL CAMPO | 2024 | 2023 | 2022 | 2021 | 2020 |
|-----------------------|---------|---------|----------|---------|---------|
| Approvazione bilancio | sì | sì | sì | sì | sì |
| Risultato d'esercizio | -63.535 | 523.414 | -147.517 | 521.873 | 598.286 |

1. Attività produttive di beni e servizi o Distretti tecnologici

Compilare la seguente sotto-sezione se la “*Tipologia di attività svolta*” dalla partecipata è: “Attività produttive di beni e servizi” o “*Attività di promozione e sviluppo di progetti di ricerca finanziati (Distretti tecnologici)*”.

| NOME DEL CAMPO | 2024 | 2023 | 2022 |
|--|-----------|-----------|-----------|
| A1) Ricavi delle vendite e delle prestazioni | 217.358 | 231.581 | 177.599 |
| A5) Altri Ricavi e Proventi | 1.807.353 | 1.568.860 | 1.196.288 |
| di cui Contributi in conto esercizio | | | |

2. Attività di Holding

Compilare la seguente sotto-sezione se la “*Tipologia di attività svolta*” dalla partecipata è: “**Attività consistenti nell’assunzione di partecipazioni in società esercenti attività diverse da quella creditizia e finanziaria (Holding)**”.

| NOME DEL CAMPO | 2024 | 2023 | 2022 |
|---|------|------|------|
| A1) Ricavi delle vendite e delle prestazioni | | | |
| A5) Altri Ricavi e Proventi | | | |
| di cui Contributi in conto esercizio | | | |
| C15) Proventi da partecipazioni | | | |
| C16) Altri proventi finanziari | | | |
| C17 bis) Utili e perdite su cambi | | | |
| D18 a) Rettifiche di valore di attività finanziarie - Rivalutazioni di partecipazioni | | | |

3. Attività bancarie e finanziarie

Compilare la seguente sotto-sezione se la “*Tipologia di attività svolta*” dalla partecipata è: “**Attività bancarie e finanziarie**”.

| NOME DEL CAMPO | 2024 | 2023 | 2022 |
|--|------|------|------|
| Interessi attivi e proventi assimilati | | | |
| Commissioni attive | | | |

4. Attività assicurative

Compilare la seguente sotto-sezione se la “*Tipologia di attività svolta*” dalla partecipata è: “**Attività assicurative**”.

| NOME DEL CAMPO | 2024 | 2023 | 2022 |
|---|------|------|------|
| I.1 Conto Tecnico dei rami danni - Premi di competenza, al netto delle cessioni in riassicurazione | | | |
| I.3 Conto Tecnico dei rami danni - Altri proventi tecnici, al netto delle cessioni in riassicurazione | | | |
| II.1 Conto Tecnico dei rami vita - Premi dell'esercizio, al netto delle cessioni in riassicurazione | | | |
| II.4 Conto Tecnico dei rami vita - Altri proventi tecnici, al netto delle cessioni in riassicurazione | | | |

QUOTA DI POSSESSO (quota diretta e/o indiretta)

| NOME DEL CAMPO | Indicazioni per la compilazione |
|---|---------------------------------|
| Tipologia di Partecipazione | Partecipazione diretta |
| Quota diretta ⁽⁶⁾ | 6,72% |
| Codice Fiscale Tramite ⁽⁷⁾ | |
| Denominazione Tramite (organismo) ⁽⁷⁾ | |
| Quota detenuta dalla Tramite nella società ⁽⁸⁾ | |

QUOTA DI POSSESSO – TIPO DI CONTROLLO

| NOME DEL CAMPO | Indicazioni per la compilazione |
|--------------------|---|
| Tipo di controllo* | controllo congiunto per effetto di norme statutarie |

*Per la definizione di controllo si rinvia all'atto di [orientamento del 15 febbraio 2018](#) emanato della Struttura di indirizzo, monitoraggio e controllo sull'attuazione del TUSP e alla deliberazione della Corte dei conti, Sezioni riunite in sede di controllo, 20 giugno 2019, n. 11/SSRRCO/QMIG/19.

INFORMAZIONI ED ESITO PER LA RAZIONALIZZAZIONE

| NOME DEL CAMPO | Indicazioni per la compilazione |
|--|---------------------------------|
| Partecipazione ancora detenuta alla data di adozione del provvedimento | Sì |

Se la partecipazione è ancora detenuta alla data di adozione del provvedimento continuare con la compilazione dei campi di seguito riportati. Altrimenti, se la partecipazione non è più detenuta alla data di adozione del provvedimento, deve essere compilata la scheda "Partecipazione non più detenuta" in base alla tipologia della razionalizzazione realizzata.

| | |
|---|---|
| Società controllata da una quotata | No |
| CF della società quotata controllante ⁽⁹⁾ | |
| Denominazione della società quotata controllante ⁽⁹⁾ | |
| Attività svolta dalla Partecipata | produzione di un servizio di interesse generale (Art. 4, c. 2, lett. a) |
| Descrizione dell'attività | Svolge tutte le funzioni di governo di sub ambito di area vasta relative al servizio dei rifiuti urbani previste dalle leggi nazionali e regionali, in conformità alla disciplina di settore e al Piano regionale di gestione dei rifiuti urbani e dei fanghi di depurazione. |
| Quota % di partecipazione detenuta dal soggetto privato ⁽¹⁰⁾ | |
| Svolgimento di attività analoghe a quelle svolte da altre società (art.20, c.2 lett. c) | no |
| Necessità di contenimento dei costi di funzionamento (art.20, c.2 lett. f) | no |
| Necessità di aggregazione di società (art.20, c.2 lett. g) | no |
| L'Amministrazione ha fissato, con proprio provvedimento, obiettivi specifici sui costi di funzionamento della partecipata? (art.19, c, 5) ⁽¹¹⁾ | no |
| Esito della revisione periodica ⁽¹²⁾ | mantenimento senza interventi |
| Modalità (razionalizzazione) ⁽¹³⁾ | Scegliere un elemento. |
| Termine previsto per la razionalizzazione ⁽¹³⁾ | |
| Dichiarazione di Cessione a titolo oneroso in Revisione straordinaria ⁽¹⁴⁾ | No |
| Note* | |

⁽²¹⁾ Compilare il campo solo se nel campo "Società controllata da una quotata" è stato scelto "sì".

⁽²²⁾ Compilare il campo se "Attività svolta dalla Partecipata" precedentemente selezionata è "Realizzazione e gestione di opera pubblica ovvero organizzazione e gestione di servizio di interesse generale tramite PPP (Art.4, c.2, lett. c)".

⁽²³⁾ Compilare il campo se "Tipo di controllo" è stato selezionato elemento diverso da "nessuno".

⁽²⁴⁾ La compilazione del campo non è richiesta per le società in liquidazione, per quelle soggette a procedure concorsuali e per i GAL.

⁽²⁵⁾ Campo obbligatorio se per "Esito della revisione periodica" è stato selezionato "Razionalizzazione".

⁽²⁶⁾ Nel campo l'Amministrazione deve specificare se nel provvedimento di revisione straordinaria, adottato ai sensi dell'art. 24 del TUSP, era stato indicato l'esito "Cessione a titolo oneroso". La compilazione non è richiesta se la società è in liquidazione, è soggetta a procedura concorsuale, è un GAL o nel caso in cui nel campo "Attività svolta dalla partecipata" sia stato selezionato "Coordinamento e attuazione patti territoriali e contratti d'area ex delibera CIPE 21/03/1997 (Art. 26, c.7) oppure "Gestione delle case da gioco – società già costituita e autorizzata alla data del 23/09/2016 (art. 26, c. 12 sexies)".

*Campo con compilazione facoltativa.

DATI ANAGRAFICI DELLA PARTECIPATA

| NOME DEL CAMPO | Indicazioni per la compilazione |
|--|-------------------------------------|
| Codice Fiscale | 08581830018 |
| Denominazione | A.T.O. 3 Autorità d'Ambito Torinese |
| Data di costituzione della partecipata | |
| Forma giuridica | Consorzio |
| Tipo di fondazione | Scegliere un elemento. |
| Altra forma giuridica | |
| Stato di attività della partecipata | attiva |
| Data di inizio della procedura ⁽¹⁾ | |
| Società con azioni quotate in mercati regolamentati ⁽²⁾ | |
| Società che ha emesso strumenti finanziari quotati in mercati regolamentati (ex TUSP) ⁽²⁾ | |
| La società è un GAL ⁽²⁾ | |
| La società è una "Società benefit" ⁽³⁾ § | Scegliere un elemento. |

SEDE LEGALE DELLA PARTECIPATA

| NOME DEL CAMPO | Indicazioni per la compilazione |
|----------------|---------------------------------|
| Stato | Italia |
| Provincia | Città Metropolitana di Torino |
| Comune | Torino |
| CAP* | 10025 |
| Indirizzo* | Corso Vittorio Emanuele II, 18 |
| Telefono* | 0115763311 |
| FAX* | 0115763330 |
| Email* | |

* campo con compilazione facoltativa

SETTORE DI ATTIVITÀ DELLA PARTECIPATA

Indicare il settore ATECO rappresentativo dell'attività svolta. Nel caso in cui i settori siano più di uno, indicarli in ordine decrescente di importanza.

Dal 1° aprile 2025 è entrata in vigore la classificazione ATECO 2025. L'applicativo gestirà sia i vecchi (ATECO 2022) che i nuovi codici (ATECO 2025), ricordando che per le società, nella maggior parte dei casi, le informazioni di anagrafica, incluse quelle relative al settore di attività, sono acquisite dal Registro delle Imprese (nel quale i codici ATECO sono stati automaticamente riclassificati).

Il seguente file riporta la classificazione ATECO 2022 e ATECO 2025 con il dettaglio delle modifiche intervenute:

<https://www.istat.it/wp-content/uploads/2025/03/Sintesi-modifiche-struttura-ATECO-2025.xlsx>.

Per approfondimenti sulla classificazione Ateco si rimanda al link:

<https://www.istat.it/classificazione/ateco-2025/>

| NOME DEL CAMPO | Indicazioni per la compilazione |
|----------------|---------------------------------|
| Attività 1 | |
| Attività 2 | |
| Attività 3 | |
| Attività 4 | |

ULTERIORI INFORMAZIONI SULLA PARTECIPATA *

| NOME DEL CAMPO | Indicazioni per la compilazione |
|---|---------------------------------|
| Società in house | Scegliere un elemento. |
| Previsione nello statuto di limiti sul fatturato ⁽⁴⁾ | |
| Società contenuta nell'allegato A al D.Lgs. n. 175/2016 | |
| Società a partecipazione pubblica di diritto singolare (art.1, c. 4, lett. A) [#] | |
| Riferimento normativo società di diritto singolare ⁽⁴⁾ | |
| Società a controllo pubblico che adotta un sistema di contabilità analitica e separata per le attività oggetto di diritti speciali o esclusivi svolte insieme ad altre attività in regime di mercato [§] | |
| Specificare se le regole per la contabilità separata sono dettate da: | Scegliere un elemento. |
| Società esclusa dall'applicazione dell'art. 4 con DPCM (art. 4, c. 9) | Scegliere un elemento. |
| Società esclusa dall'applicazione dell'art. 4 con provvedimento del Presidente della Regione o delle Prov. Autonome (art. 4, c. 9) | Scegliere un elemento. |
| Riferimento normativo atto esclusione ⁽⁵⁾ | |

DATI DI BILANCIO PER LA VERIFICA TUSP *

| NOME DEL CAMPO | Anno 2024 |
|--|---------------------------------------|
| Tipologia di attività svolta | Attività produttive di beni e servizi |
| Numero medio di dipendenti | |
| Numero dei componenti dell'organo di amministrazione | |
| Compenso dei componenti dell'organo di amministrazione | |
| Numero dei componenti dell'organo di controllo | |
| Compenso dei componenti dell'organo di controllo | |

| NOME DEL CAMPO | 2024 | 2023 | 2022 | 2021 | 2020 |
|-----------------------|------------------------|------------------------|------------------------|------------------------|------------------------|
| Approvazione bilancio | Scegliere un elemento. | Scegliere un elemento. | Scegliere un elemento. | Scegliere un elemento. | Scegliere un elemento. |
| Risultato d'esercizio | | | | | |

1. Attività produttive di beni e servizi o Distretti tecnologici

Compilare la seguente sotto-sezione se la “*Tipologia di attività svolta*” dalla partecipata è: “Attività produttive di beni e servizi” o “*Attività di promozione e sviluppo di progetti di ricerca finanziati (Distretti tecnologici)*”.

| NOME DEL CAMPO | 2024 | 2023 | 2022 |
|--|------|------|------|
| A1) Ricavi delle vendite e delle prestazioni | | | |
| A5) Altri Ricavi e Proventi | | | |
| di cui Contributi in conto esercizio | | | |

2. Attività di Holding

Compilare la seguente sotto-sezione se la “*Tipologia di attività svolta*” dalla partecipata è: “**Attività consistenti nell’assunzione di partecipazioni in società esercenti attività diverse da quella creditizia e finanziaria (Holding)**”.

| NOME DEL CAMPO | 2024 | 2023 | 2022 |
|---|------|------|------|
| A1) Ricavi delle vendite e delle prestazioni | | | |
| A5) Altri Ricavi e Proventi | | | |
| di cui Contributi in conto esercizio | | | |
| C15) Proventi da partecipazioni | | | |
| C16) Altri proventi finanziari | | | |
| C17 bis) Utili e perdite su cambi | | | |
| D18 a) Rettifiche di valore di attività finanziarie - Rivalutazioni di partecipazioni | | | |

3. Attività bancarie e finanziarie

Compilare la seguente sotto-sezione se la “*Tipologia di attività svolta*” dalla partecipata è: “**Attività bancarie e finanziarie**”.

| NOME DEL CAMPO | 2024 | 2023 | 2022 |
|--|------|------|------|
| Interessi attivi e proventi assimilati | | | |
| Commissioni attive | | | |

4. Attività assicurative

Compilare la seguente sotto-sezione se la “*Tipologia di attività svolta*” dalla partecipata è: “**Attività assicurative**”.

| NOME DEL CAMPO | 2024 | 2023 | 2022 |
|---|------|------|------|
| I.1 Conto Tecnico dei rami danni - Premi di competenza, al netto delle cessioni in riassicurazione | | | |
| I.3 Conto Tecnico dei rami danni - Altri proventi tecnici, al netto delle cessioni in riassicurazione | | | |
| II.1 Conto Tecnico dei rami vita - Premi dell'esercizio, al netto delle cessioni in riassicurazione | | | |
| II.4 Conto Tecnico dei rami vita - Altri proventi tecnici, al netto delle cessioni in riassicurazione | | | |

QUOTA DI POSSESSO (quota diretta e/o indiretta)

| NOME DEL CAMPO | Indicazioni per la compilazione |
|---|---------------------------------|
| Tipologia di Partecipazione | Partecipazione diretta |
| Quota diretta ⁽⁶⁾ | 0,43% |
| Codice Fiscale Tramite ⁽⁷⁾ | |
| Denominazione Tramite (organismo) ⁽⁷⁾ | |
| Quota detenuta dalla Tramite nella società ⁽⁸⁾ | |

QUOTA DI POSSESSO – TIPO DI CONTROLLO

| NOME DEL CAMPO | Indicazioni per la compilazione |
|--------------------|---------------------------------|
| Tipo di controllo* | nessuno |

*Per la definizione di controllo si rinvia all'atto di [orientamento del 15 febbraio 2018](#) emanato dalla Struttura di indirizzo, monitoraggio e controllo sull'attuazione del TUSP e alla deliberazione della Corte dei conti, Sezioni riunite in sede di controllo, 20 giugno 2019, n. 11/SSRRCO/QMIG/19.

INFORMAZIONI ED ESITO PER LA RAZIONALIZZAZIONE

| NOME DEL CAMPO | Indicazioni per la compilazione |
|--|---------------------------------|
| Partecipazione ancora detenuta alla data di adozione del provvedimento | Sì |

Se la partecipazione è ancora detenuta alla data di adozione del provvedimento continuare con la compilazione dei campi di seguito riportati. Altrimenti, se la partecipazione non è più detenuta alla data di adozione del provvedimento, deve essere compilata la scheda "Partecipazione non più detenuta" in base alla tipologia della razionalizzazione realizzata.

| | |
|---|-------------------------------|
| Società controllata da una quotata | Scegliere un elemento. |
| CF della società quotata controllante ⁽⁹⁾ | |
| Denominazione della società quotata controllante ⁽⁹⁾ | |
| Attività svolta dalla Partecipata | nessuna attività |
| Descrizione dell'attività | |
| Quota % di partecipazione detenuta dal soggetto privato ⁽¹⁰⁾ | |
| Svolgimento di attività analoghe a quelle svolte da altre società (art.20, c.2 lett. c) | Scegliere un elemento. |
| Necessità di contenimento dei costi di funzionamento (art.20, c.2 lett. f) | Scegliere un elemento. |
| Necessità di aggregazione di società (art.20, c.2 lett. g) | Scegliere un elemento. |
| L'Amministrazione ha fissato, con proprio provvedimento, obiettivi specifici sui costi di funzionamento della partecipata? (art.19, c, 5) ⁽¹¹⁾ | Scegliere un elemento. |
| Esito della revisione periodica ⁽¹²⁾ | mantenimento senza interventi |
| Modalità (razionalizzazione) ⁽¹³⁾ | Scegliere un elemento. |
| Termine previsto per la razionalizzazione ⁽¹³⁾ | |
| Dichiarazione di Cessione a titolo oneroso in Revisione straordinaria ⁽¹⁴⁾ | Scegliere un elemento. |
| Note* | |

In data 29/10/2025, con comunicazione protocollo 3119, acquisita agli atti in data 30/10/2025 (protocollo 27667) l'Autorità ha comunicato che per la sua natura giuridica non rientra tra i soggetti di cui all'art. 20 del TUSP.

DATI ANAGRAFICI DELLA PARTECIPATA

| NOME DEL CAMPO | Indicazioni per la compilazione |
|--|---------------------------------|
| Codice Fiscale | 01995120019 |
| Denominazione | CSI PIEMONTE |
| Data di costituzione della partecipata | 01/03/1977 |
| Forma giuridica | Consorzio |
| Tipo di fondazione | Scegliere un elemento. |
| Altra forma giuridica | |
| Stato di attività della partecipata | attiva |
| Data di inizio della procedura ⁽¹⁾ | |
| Società con azioni quotate in mercati regolamentati ⁽²⁾ | |
| Società che ha emesso strumenti finanziari quotati in mercati regolamentati (ex TUSP) ⁽²⁾ | |
| La società è un GAL ⁽²⁾ | |
| La società è una "Società benefit" ⁽³⁾ § | no |

SEDE LEGALE DELLA PARTECIPATA

| NOME DEL CAMPO | Indicazioni per la compilazione |
|----------------|---------------------------------|
| Stato | Italia |
| Provincia | Città Metropolitana di Torino |
| Comune | Torino |
| CAP* | 10134 |
| Indirizzo* | Corso Unione Sovietica, 216 |
| Telefono* | 0113168111 |
| FAX* | 0113168212 |
| Email* | protocollo@cert.csi.it |

* campo con compilazione facoltativa

SETTORE DI ATTIVITÀ DELLA PARTECIPATA

Indicare il settore ATECO rappresentativo dell'attività svolta. Nel caso in cui i settori siano più di uno, indicarli in ordine decrescente di importanza.

Dal 1° aprile 2025 è entrata in vigore la classificazione ATECO 2025. L'applicativo gestirà sia i vecchi (ATECO 2022) che i nuovi codici (ATECO 2025), ricordando che per le società, nella maggior parte dei casi, le informazioni di anagrafica, incluse quelle relative al settore di attività, sono acquisite dal Registro delle Imprese (nel quale i codici ATECO sono stati automaticamente riclassificati).

Il seguente file riporta la classificazione ATECO 2022 e ATECO 2025 con il dettaglio delle modifiche intervenute:

<https://www.istat.it/wp-content/uploads/2025/03/Sintesi-modifiche-struttura-ATECO-2025.xlsx>.

Per approfondimenti sulla classificazione Ateco si rimanda al link:

<https://www.istat.it/classificazione/ateco-2025/>

| NOME DEL CAMPO | Indicazioni per la compilazione |
|----------------|---|
| Attività 1 | Codice ATECO: J.62.20.00 Attività di consulenza informatica e di gestione di strutture informatiche |
| Attività 2 | |
| Attività 3 | |
| Attività 4 | |

ULTERIORI INFORMAZIONI SULLA PARTECIPATA *

| NOME DEL CAMPO | Indicazioni per la compilazione |
|---|--|
| Società in house | Il CSI non riveste forma societaria ma di consorzio; svolge attività strumentale nei confronti degli enti consorziati operando secondo il modello dell'“in house providing” (art. 4, comma 2 dello statuto) |
| Previsione nello statuto di limiti sul fatturato ⁽⁴⁾ | In conformità alle modalità e ai limiti stabiliti dalla normativa vigente, il CSI opera in via prevalente a favore dei propri enti consorziati, conseguendo oltre l'80% del suo fatturato nello svolgimento dei compiti ad esso affidati da tali enti (art. 4, comma 6 dello Statuto) |
| Società contenuta nell'allegato A al D.Lgs. n. 175/2016 | NON APPLICABILE |
| Società a partecipazione pubblica di diritto singolare (art.1, c. 4, lett. A) [#] | NON APPLICABILE |
| Riferimento normativo società di diritto singolare ⁽⁴⁾ | NON APPLICABILE |
| Società a controllo pubblico che adotta un sistema di contabilità analitica e separata per le attività oggetto di diritti speciali o esclusivi svolte insieme ad altre attività in regime di mercato [§] | NON APPLICABILE |
| Specificare se le regole per la contabilità separata sono dettate da: | NON APPLICABILE |
| Società esclusa dall'applicazione dell'art. 4 con DPCM (art. 4, c. 9) | NON APPLICABILE |
| Società esclusa dall'applicazione dell'art. 4 con provvedimento del Presidente della Regione o delle Prov. Autonome (art. 4, c. 9) | NON APPLICABILE |
| Riferimento normativo atto esclusione ⁽⁵⁾ | NON APPLICABILE |

DATI DI BILANCIO PER LA VERIFICA TUSP *

| NOME DEL CAMPO | Anno 2024 |
|--|--|
| Tipologia di attività svolta | Cfr. art. 4 dello Statuto consortile |
| Numero medio di dipendenti | 1040 |
| Numero dei componenti dell'organo di amministrazione | 5 |
| Compenso dei componenti dell'organo di amministrazione | 30 (Gettoni di presenza) Non prevista alcuna indennità di carica |
| Numero dei componenti dell'organo di controllo | 5 |
| Compenso dei componenti dell'organo di controllo | 12.600 (Presidente) 8.400 (membri) 180 (gettone di presenza) |

| NOME DEL CAMPO | 2024 | 2023 | 2022 | 2021 | 2020 |
|-----------------------|---------|---------|---------|---------|---------|
| Approvazione bilancio | sì | sì | sì | sì | sì |
| Risultato d'esercizio | 217.928 | 507.631 | 897.093 | 329.403 | 430.715 |

1. Attività produttive di beni e servizi o Distretti tecnologici

Compilare la seguente sotto-sezione se la “*Tipologia di attività svolta*” dalla partecipata è: “Attività produttive di beni e servizi” o “*Attività di promozione e sviluppo di progetti di ricerca finanziati (Distretti tecnologici)*”.

| NOME DEL CAMPO | 2024 | 2023 | 2022 |
|--|-------------|-------------|-------------|
| A1) Ricavi delle vendite e delle prestazioni | 158.304.823 | 144.434.348 | 136.518.423 |

| | | | |
|--------------------------------------|---------|-----------|-----------|
| A5) Altri Ricavi e Proventi | 997.411 | 1.178.490 | 7.323.357 |
| di cui Contributi in conto esercizio | 347.006 | 426.684 | 892.291 |

2. Attività di Holding

Compilare la seguente sotto-sezione se la “*Tipologia di attività svolta*” dalla partecipata è: “**Attività consistenti nell’assunzione di partecipazioni in società esercenti attività diverse da quella creditizia e finanziaria (Holding)**”.

| NOME DEL CAMPO | 2024 | 2023 | 2022 |
|---|------|------|------|
| A1) Ricavi delle vendite e delle prestazioni | | | |
| A5) Altri Ricavi e Proventi | | | |
| di cui Contributi in conto esercizio | | | |
| C15) Proventi da partecipazioni | | | |
| C16) Altri proventi finanziari | | | |
| C17 bis) Utili e perdite su cambi | | | |
| D18 a) Rettifiche di valore di attività finanziarie - Rivalutazioni di partecipazioni | | | |

3. Attività bancarie e finanziarie

Compilare la seguente sotto-sezione se la “*Tipologia di attività svolta*” dalla partecipata è: “**Attività bancarie e finanziarie**”.

| NOME DEL CAMPO | 2024 | 2023 | 2022 |
|--|------|------|------|
| Interessi attivi e proventi assimilati | | | |
| Commissioni attive | | | |

4. Attività assicurative

Compilare la seguente sotto-sezione se la “*Tipologia di attività svolta*” dalla partecipata è: “**Attività assicurative**”.

| NOME DEL CAMPO | 2024 | 2023 | 2022 |
|---|------|------|------|
| I.1 Conto Tecnico dei rami danni - Premi di competenza, al netto delle cessioni in riassicurazione | | | |
| I.3 Conto Tecnico dei rami danni - Altri proventi tecnici, al netto delle cessioni in riassicurazione | | | |
| II.1 Conto Tecnico dei rami vita - Premi dell'esercizio, al netto delle cessioni in riassicurazione | | | |
| II.4 Conto Tecnico dei rami vita - Altri proventi tecnici, al netto delle cessioni in riassicurazione | | | |

QUOTA DI POSSESSO (quota diretta e/o indiretta)

| NOME DEL CAMPO | Indicazioni per la compilazione |
|---|---------------------------------|
| Tipologia di Partecipazione | Partecipazione diretta |
| Quota diretta ⁽⁶⁾ | 0,10% |
| Codice Fiscale Tramite ⁽⁷⁾ | |
| Denominazione Tramite (organismo) ⁽⁷⁾ | |
| Quota detenuta dalla Tramite nella società ⁽⁸⁾ | |

QUOTA DI POSSESSO – TIPO DI CONTROLLO

| NOME DEL CAMPO | Indicazioni per la compilazione |
|---------------------------|---------------------------------|
| Tipo di controllo* | nessuno |

*Per la definizione di controllo si rinvia all'atto di [orientamento del 15 febbraio 2018](#) emanato dalla Struttura di indirizzo, monitoraggio e controllo sull'attuazione del TUSP e alla deliberazione della Corte dei conti, Sezioni riunite in sede di controllo, 20 giugno 2019, n. 11/SSRRCO/QMIG/19.

INFORMAZIONI ED ESITO PER LA RAZIONALIZZAZIONE

| NOME DEL CAMPO | Indicazioni per la compilazione |
|---|---------------------------------|
| Partecipazione ancora detenuta alla data di adozione del provvedimento | Sì |

Se la partecipazione è ancora detenuta alla data di adozione del provvedimento continuare con la compilazione dei campi di seguito riportati. Altrimenti, se la partecipazione non è più detenuta alla data di adozione del provvedimento, deve essere compilata la scheda "Partecipazione non più detenuta" in base alla tipologia della razionalizzazione realizzata.

| | |
|--|---|
| Società controllata da una quotata | No |
| CF della società quotata controllante ⁽⁹⁾ | |
| Denominazione della società quotata controllante ⁽⁹⁾ | |
| Attività svolta dalla Partecipata | produzione di un servizio di interesse generale (Art. 4, c. 2, lett. a) |
| Descrizione dell'attività | Il consorzio opera a supporto dell'innovazione digitale ed organizzativa degli Enti consorziati |
| Quota % di partecipazione detenuta dal soggetto privato ⁽¹⁰⁾ | |
| Svolgimento di attività analoghe a quelle svolte da altre società (art.20, c.2 lett. c) | Scegliere un elemento. |
| Necessità di contenimento dei costi di funzionamento (art.20, c.2 lett. f) | Scegliere un elemento. |
| Necessità di aggregazione di società (art.20, c.2 lett. g) | Scegliere un elemento. |
| L'Amministrazione ha fissato, con proprio provvedimento, obiettivi specifici sui costi di funzionamento della partecipata? (art.19, c. 5) ⁽¹¹⁾ | Scegliere un elemento. |
| Esito della revisione periodica ⁽¹²⁾ | razionalizzazione |
| Modalità (razionalizzazione) ⁽¹³⁾ | recesso dalla società |
| Termine previsto per la razionalizzazione ⁽¹³⁾ | 31/12/2025 |
| Dichiarazione di Cessione a titolo oneroso in Revisione straordinaria ⁽¹⁴⁾ | No |
| Note* | Il recesso è avvenuto con Delibera di Consiglio Comunale n. 26 del 29/09/2025 a far data dal 01/01/2026 in quanto l'ente non usufruisce più di servizi offerti dal C.S.I. Piemonte necessari per il soddisfacimento dell'interesse pubblico e pertanto viene meno l'interesse al Mantenimento dell'adesione. |

⁽²⁷⁾ Compilare il campo solo se nel campo "Società controllata da una quotata" è stato scelto "sì".

⁽²⁸⁾ Compilare il campo se "Attività svolta dalla Partecipata" precedentemente selezionata è "Realizzazione e gestione di opera pubblica ovvero organizzazione e gestione di servizio di interesse generale tramite PPP (Art.4, c.2, lett. c)".

⁽²⁹⁾ Compilare il campo se "Tipo di controllo" è stato selezionato elemento diverso da "nessuno".

⁽³⁰⁾ La compilazione del campo non è richiesta per le società in liquidazione, per quelle soggette a procedure concorsuali e per i GAL.

⁽³¹⁾ Campo obbligatorio se per "Esito della revisione periodica" è stato selezionato "Razionalizzazione".

⁽³²⁾ Nel campo l'Amministrazione deve specificare se nel provvedimento di revisione straordinaria, adottato ai sensi dell'art. 24 del TUSP, era stato indicato l'esito "Cessione a titolo oneroso". La compilazione non è richiesta se la società è in liquidazione, è soggetta a procedura concorsuale, è un GAL o nel caso in cui nel campo "Attività svolta dalla partecipata" sia stato selezionato "Coordinamento e attuazione patti territoriali e contratti d'area ex delibera CIPE 21/03/1997 (Art. 26, c.7) oppure "Gestione delle case da gioco – società già costituita e autorizzata alla data del 23/09/2016 (art. 26, c. 12 sexies)".

*Campo con compilazione facoltativa.

DATI ANAGRAFICI DELLA PARTECIPATA

| NOME DEL CAMPO | Indicazioni per la compilazione |
|--|---------------------------------|
| Codice Fiscale | 97639830013 |
| Denominazione | Agenzia Mobilità Piemontese |
| Data di costituzione della partecipata | 09/05/2003 |
| Forma giuridica | Consorzio |
| Tipo di fondazione | Scegliere un elemento. |
| Altra forma giuridica | |
| Stato di attività della partecipata | attiva |
| Data di inizio della procedura ⁽¹⁾ | |
| Società con azioni quotate in mercati regolamentati ⁽²⁾ | |
| Società che ha emesso strumenti finanziari quotati in mercati regolamentati (ex TUSP) ⁽²⁾ | |
| La società è un GAL ⁽²⁾ | |
| La società è una "Società benefit" ⁽³⁾ § | Scegliere un elemento. |

SEDE LEGALE DELLA PARTECIPATA

| NOME DEL CAMPO | Indicazioni per la compilazione |
|----------------|--|
| Stato | ITALIA |
| Provincia | Città Metropolitana di Torino |
| Comune | Torino |
| CAP* | 10125 |
| Indirizzo* | Corso Guglielmo Marconi, 10 |
| Telefono* | 0113025211 |
| FAX* | 0113025200 |
| Email* | info@mtm.torino.it; mtm.torino@cert.ruparpiemonte.it |

* campo con compilazione facoltativa

SETTORE DI ATTIVITÀ DELLA PARTECIPATA

Indicare il settore ATECO rappresentativo dell'attività svolta. Nel caso in cui i settori siano più di uno, indicarli in ordine decrescente di importanza.

Dal 1° aprile 2025 è entrata in vigore la classificazione ATECO 2025. L'applicativo gestirà sia i vecchi (ATECO 2022) che i nuovi codici (ATECO 2025), ricordando che per le società, nella maggior parte dei casi, le informazioni di anagrafica, incluse quelle relative al settore di attività, sono acquisite dal Registro delle Imprese (nel quale i codici ATECO sono stati automaticamente riclassificati).

Il seguente file riporta la classificazione ATECO 2022 e ATECO 2025 con il dettaglio delle modifiche intervenute:

<https://www.istat.it/wp-content/uploads/2025/03/Sintesi-modifiche-struttura-ATECO-2025.xlsx>.

Per approfondimenti sulla classificazione Ateco si rimanda al link:

<https://www.istat.it/classificazione/ateco-2025/>

| NOME DEL CAMPO | Indicazioni per la compilazione |
|----------------|--|
| Attività 1 | Codice ATECO: H.49.31 Trasporto di linea di passeggeri su strada |
| Attività 2 | Codice ATECO: H.52.2 Attività di supporto ai trasporti |
| Attività 3 | |
| Attività 4 | |

ULTERIORI INFORMAZIONI SULLA PARTECIPATA *

| NOME DEL CAMPO | Indicazioni per la compilazione |
|---|---------------------------------|
| Società in house | Scegliere un elemento. |
| Previsione nello statuto di limiti sul fatturato ⁽⁴⁾ | Scegliere un elemento. |
| Società contenuta nell'allegato A al D.Lgs. n. 175/2016 | |
| Società a partecipazione pubblica di diritto singolare (art.1, c. 4, lett. A) [#] | Scegliere un elemento. |
| Riferimento normativo società di diritto singolare ⁽⁴⁾ | |
| Società a controllo pubblico che adotta un sistema di contabilità analitica e separata per le attività oggetto di diritti speciali o esclusivi svolte insieme ad altre attività in regime di mercato [§] | Scegliere un elemento. |
| Specificare se le regole per la contabilità separata sono dettate da: | Scegliere un elemento. |
| Società esclusa dall'applicazione dell'art. 4 con DPCM (art. 4, c. 9) | Scegliere un elemento. |
| Società esclusa dall'applicazione dell'art. 4 con provvedimento del Presidente della Regione o delle Prov. Autonome (art. 4, c. 9) | Scegliere un elemento. |
| Riferimento normativo atto esclusione ⁽⁵⁾ | |

DATI DI BILANCIO PER LA VERIFICA TUSP *

| NOME DEL CAMPO | Anno 2024 |
|--|---------------------------------------|
| Tipologia di attività svolta | Attività produttive di beni e servizi |
| Numero medio di dipendenti | 31 |
| Numero dei componenti dell'organo di amministrazione | 5 |
| Compenso dei componenti dell'organo di amministrazione | 46.500 |
| Numero dei componenti dell'organo di controllo | 3 |
| Compenso dei componenti dell'organo di controllo | 53.289,60 |

| NOME DEL CAMPO | 2024 | 2023 | 2022 | 2021 | 2020 |
|-----------------------|------------|------------|--------------|---------|---------|
| Approvazione bilancio | sì | sì | sì | sì | sì |
| Risultato d'esercizio | 20.383.089 | 12.243.972 | - 37.278.715 | 421.520 | 338.781 |

1. Attività produttive di beni e servizi o Distretti tecnologici

Compilare la seguente sotto-sezione se la “*Tipologia di attività svolta*” dalla partecipata è: “Attività produttive di beni e servizi” o “*Attività di promozione e sviluppo di progetti di ricerca finanziati (Distretti tecnologici)*”.

| NOME DEL CAMPO | 2024 | 2023 | 2022 |
|--|------|------|------|
| A1) Ricavi delle vendite e delle prestazioni | | | |
| A5) Altri Ricavi e Proventi | | | |
| di cui Contributi in conto esercizio | | | |

2. Attività di Holding

Compilare la seguente sotto-sezione se la “*Tipologia di attività svolta*” dalla partecipata è: “*Attività consistenti nell'assunzione di partecipazioni in società esercenti attività diverse da quella creditizia e finanziaria (Holding)*”.

| NOME DEL CAMPO | 2024 | 2023 | 2022 |
|---|------|------|------|
| A1) Ricavi delle vendite e delle prestazioni | | | |
| A5) Altri Ricavi e Proventi | | | |
| di cui Contributi in conto esercizio | | | |
| C15) Proventi da partecipazioni | | | |
| C16) Altri proventi finanziari | | | |
| C17 bis) Utili e perdite su cambi | | | |
| D18 a) Rettifiche di valore di attività finanziarie - Rivalutazioni di partecipazioni | | | |

3. Attività bancarie e finanziarie

Compilare la seguente sotto-sezione se la “*Tipologia di attività svolta*” dalla partecipata è: “**Attività bancarie e finanziarie**”.

| NOME DEL CAMPO | 2024 | 2023 | 2022 |
|--|------|------|------|
| Interessi attivi e proventi assimilati | | | |
| Commissioni attive | | | |

4. Attività assicurative

Compilare la seguente sotto-sezione se la “*Tipologia di attività svolta*” dalla partecipata è: “**Attività assicurative**”.

| NOME DEL CAMPO | 2024 | 2023 | 2022 |
|---|------|------|------|
| I.1 Conto Tecnico dei rami danni - Premi di competenza, al netto delle cessioni in riassicurazione | | | |
| I.3 Conto Tecnico dei rami danni - Altri proventi tecnici, al netto delle cessioni in riassicurazione | | | |
| II.1 Conto Tecnico dei rami vita - Premi dell'esercizio, al netto delle cessioni in riassicurazione | | | |
| II.4 Conto Tecnico dei rami vita - Altri proventi tecnici, al netto delle cessioni in riassicurazione | | | |

QUOTA DI POSSESSO (quota diretta e/o indiretta)

| NOME DEL CAMPO | Indicazioni per la compilazione |
|---|---------------------------------|
| Tipologia di Partecipazione | Partecipazione diretta |
| Quota diretta ⁽⁶⁾ | 0,05101021% |
| Codice Fiscale Tramite ⁽⁷⁾ | |
| Denominazione Tramite (organismo) ⁽⁷⁾ | |
| Quota detenuta dalla Tramite nella società ⁽⁸⁾ | |

QUOTA DI POSSESSO – TIPO DI CONTROLLO

| NOME DEL CAMPO | Indicazioni per la compilazione |
|--------------------|---------------------------------|
| Tipo di controllo* | nessuno |

*Per la definizione di controllo si rinvia all'atto di [orientamento del 15 febbraio 2018](#) emanato dalla Struttura di indirizzo, monitoraggio e controllo sull'attuazione del TUSP e alla deliberazione della Corte dei conti, Sezioni riunite in sede di controllo, 20 giugno 2019, n. 11/SSRRCO/QMIG/19.

INFORMAZIONI ED ESITO PER LA RAZIONALIZZAZIONE

| NOME DEL CAMPO | Indicazioni per la compilazione |
|---|---------------------------------|
| Partecipazione ancora detenuta alla data di adozione del provvedimento | Sì |

Se la partecipazione è ancora detenuta alla data di adozione del provvedimento continuare con la compilazione dei campi di seguito riportati. Altrimenti, se la partecipazione non è più detenuta alla data di adozione del provvedimento, deve essere compilata la scheda “Partecipazione non più detenuta” in base alla tipologia della razionalizzazione realizzata.

| | |
|--|-------------------------------|
| Società controllata da una quotata | Scegliere un elemento. |
| CF della società quotata controllante ⁽⁹⁾ | |
| Denominazione della società quotata controllante ⁽⁹⁾ | |
| Attività svolta dalla Partecipata | nessuna attività |
| Descrizione dell'attività | |
| Quota % di partecipazione detenuta dal soggetto privato ⁽¹⁰⁾ | |
| Svolgimento di attività analoghe a quelle svolte da altre società (art.20, c.2 lett. c) | Scegliere un elemento. |
| Necessità di contenimento dei costi di funzionamento (art.20, c.2 lett. f) | Scegliere un elemento. |
| Necessità di aggregazione di società (art.20, c.2 lett. g) | Scegliere un elemento. |
| L'Amministrazione ha fissato, con proprio provvedimento, obiettivi specifici sui costi di funzionamento della partecipata? (art.19, c, 5) ⁽¹¹⁾ | Scegliere un elemento. |
| Esito della revisione periodica ⁽¹²⁾ | mantenimento senza interventi |
| Modalità (razionalizzazione) ⁽¹³⁾ | Scegliere un elemento. |
| Termine previsto per la razionalizzazione ⁽¹³⁾ | |
| Dichiarazione di Cessione a titolo oneroso in Revisione straordinaria ⁽¹⁴⁾ | Scegliere un elemento. |
| Note* | |

⁽³³⁾ Compilare il campo solo se nel campo “Società controllata da una quotata” è stato scelto “sì”.

⁽³⁴⁾ Compilare il campo se “Attività svolta dalla Partecipata” precedentemente selezionata è “Realizzazione e gestione di opera pubblica ovvero organizzazione e gestione di servizio di interesse generale tramite PPP (Art.4, c.2, lett. c)”.

⁽³⁵⁾ Compilare il campo se “Tipo di controllo” è stato selezionato elemento diverso da “nessuno”.

⁽³⁶⁾ La compilazione del campo non è richiesta per le società in liquidazione, per quelle soggette a procedure concorsuali e per i GAL.

⁽³⁷⁾ Campo obbligatorio se per “Esito della revisione periodica” è stato selezionato “Razionalizzazione”.

⁽³⁸⁾ Nel campo l’Amministrazione deve specificare se nel provvedimento di revisione straordinaria, adottato ai sensi dell’art. 24 del TUSP, era stato indicato l’esito “Cessione a titolo oneroso”. La compilazione non è richiesta se la società è in liquidazione, è soggetta a procedura concorsuale, è un GAL o nel caso in cui nel campo “Attività svolta dalla partecipata” sia stato selezionato “Coordinamento e attuazione patti territoriali e contratti d'area ex delibera CIPE 21/03/1997 (Art. 26, c.7) oppure “Gestione delle case da gioco – società già costituita e autorizzata alla data del 23/09/2016 (art. 26, c. 12 sexies)”.

*Campo con compilazione facoltativa.

| | | | | Analisi e verifica motivazioni circa il mantenimento (art. 4 e 4 bis D.Lgs 175/2016) | | | | | | | | VINCOLI DI SCOPO | Sussistenza delle condizioni di cui all'art. 20, co. 2 (Motivazioni circa la necessità di razionalizzazione) | | | | | | | | Motivazione della sussistenza o meno delle condizioni | Azioni da intraprendere |
|---|------------------------|----------------------|--|--|---|--|--|---|--|--|---|--|--|---|--|---|--|---|--|--------------------------|---|-------------------------|
| | Tipo di partecipazione | Quota partecipazione | Attività svolta | Art. 4 co. 1 - Produzione di beni e servizi strettamente necessari per il perseguimento delle finalità istituzionali dell'ente | Art. 4 co. 2 lett. a) - Produzione di un servizio di interesse generale | Art. 4 co. 2 lett. b) - Progettazione e realizzazione di un'opera pubblica sulla base di un accordo di programma tra amministrazioni pubbliche | Art. 4 co. 2 lett. c) - Realizzazione e gestione di un'opera pubblica ovvero gestione e gestione di un servizio di interesse generale attraverso un contratto di partenariato pubblico-privato | Art. 4 co. 2 lett. d) - Autoproduzione di beni o servizi strumentali all'ente | Art. 4 co. 2 lett. e) - Servizi di committenza | Art. 4 co. 9 bis - Produzione di un servizio di interesse generale o enti finanziati dall'ambito territoriale di riferimento | Art. 4 bis co. 1 - Attività di ricerca per la realizzazione degli interventi compresi nel quadro di attuazione del PNRR | di cui all'art. 4 co. 1 o ad una delle attività di cui ai commi 2 e 3, anche con riferimento alle società che svolgono le attività di cui ai commi 6, 7, 8 | Art. 20 co. 2 lett. a) - Partecipazioni societarie che non rientrano in alcuna delle categorie dell'art. 4 | Art. 20 co. 2 lett. b) - Società priva di dipendenti o con n. di amministratori superiore a quello dei dipendenti | Art. 20 co. 2 lett. c) - Svolgimento di attività analoghe o similari a quelle svolte da altre società partecipate o da enti pubblici strumentali | Art. 20 co. 2 lett. d) e art. 26, co. 12-quinquies - Fatturato medio non superiore a un milione di euro nel triennio precedente | Art. 20 co. 2 lett. e) - Perdita in 4 dei 5 esercizi precedenti (per società che non gestiscono un servizio di interesse generale) | Art. 20 co. 2 lett. f) - Necessità di contenimento dei costi di funzionamento | Art. 20 co. 2 lett. g) - Necessità di aggregazione di società aventi ad oggetto le attività contenute all'art. 4 | di cui all'art. 20 co. 2 | | |
| CONSORZIO IRRIGUO STURA E BANNA | Diretta | 33,330% | Esercizio, conservazione e difesa della derivazione raccolta ed uso dell'acqua per irrigazione | | X | | | | | | | | | | | | | | | | Mantenimento senza azioni di razionalizzazione | |
| CONSORZIO PER LA SISTEMAZIONE E L'ARGINATURA DEL TORRENTE BANNA - BENDOLA | Diretta | 23,77% | Difesa e sistemazione del torrente Banna - Bendola | | X | | | | | | | | | | | | | | | | Mantenimento senza azioni di razionalizzazione | |
| CONSORZIO DI AREA VASTA CB16 | Diretta | 6,72% | Funzioni di governo relative al servizio dei rifiuti urbani | | X | | | | | | | | | | | | | | | | Mantenimento senza azioni di razionalizzazione | |
| A.T.O. 3 AUTORITA' D'AMBITO TORINESE | Diretta | 0,43% | Servizio idrico integrato | | X | | | | | | | | | | | | | | | | Mantenimento senza azioni di razionalizzazione | |
| CSI PIEMONTE - CONSORZIO PER IL SISTEMA INFORMATIVO | Diretta | 0,04112% | Colleg. RUPAR, Servizio MUDE, Piemonte modulistica digitale | | | | | | | | | | | | | | | | | | Il Consiglio Comunale ha deliberato il recesso con atto n. 26 del 29/09/2025 a far data dal 01/01/2026 in quanto l'ente non usufruisce più di servizi offerti dal C.S.I. Piemonte necessari per il soddisfacimento dell'interesse pubblico e pertanto viene meno l'interesse al Mantenimento dell'adesione. | |
| AGENZIA MOBILITA' PIEMONTESE | Diretta | 0,05101% | Mobilità | | X | | | | | | | | | | | | | | | | Mantenimento senza azioni di razionalizzazione | |