STUDIO TECNICO ARCHITETTURA
Arch. Bruno GALLERI
Via Ivrea, 2 - 10015 Ivrea (TO) - Tel. 0125/1911474 - Cellulare 0368/7010260
P.I. 12051411214 - C.F. GLLRNB 71B18E289Q

Data Ultimo Tecnico

TITOLO A - PROGETTO
INSTALLAZIONE DELL'IMPIANTO DI SPRINKLER
NEL PLESSO SCOLASTICO DI VIA TRIESTE

COMUNE DI VOLPIANO

(PROVINCIA DI TORINO)

Piazza Vittorio Emanuele II, 12 - 10088 Volpiano (TO)

Denominazione Tavola

PROGETTO ESECUTIVO

INTERVENTI PRESSO LA SCUOLA DELL'INFANZIA
REALIZZAZIONE AREA DI MANOVRA MEZZI ANTINCENDIO
CORTILE PLESSO SCOLASTICO DI VIA TRIESTE

Titolo Tavola

PROGETTO RETE IDRANTI

Tipo tavola	Numero tavola	Scala disegni	Modifica n°	Approvato da	Data approvazione
IMPIANTI	ANT_04	1:200	00	-	-

Commessa	Data	Ft
	novembre 2017	ANT_04_2017

Disegnatore

PROGETTISTA, opere architettoniche	Consulenza antincendio	IL RESPONSABILE UNICO DEL PROCEDIMENTO
arch. Bruno GALLERI	Ing. Antonio PAGANINI	Geom. Maria GARZINI

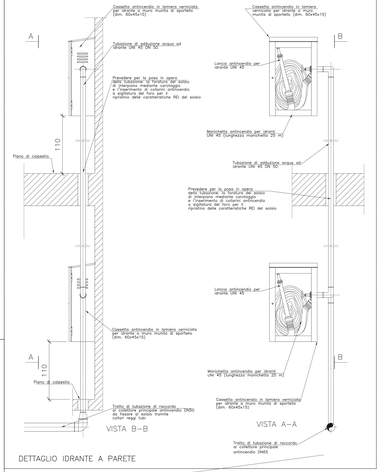

DETTAGLIO IDRANTE A PARETE

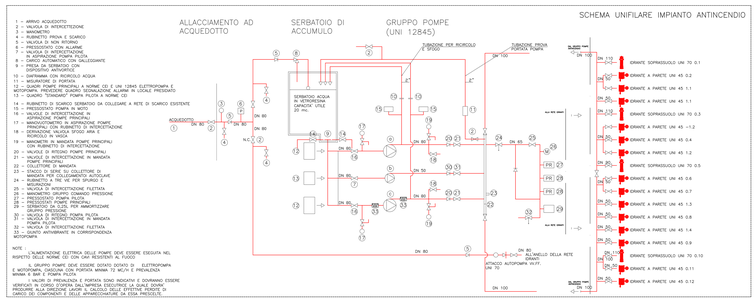

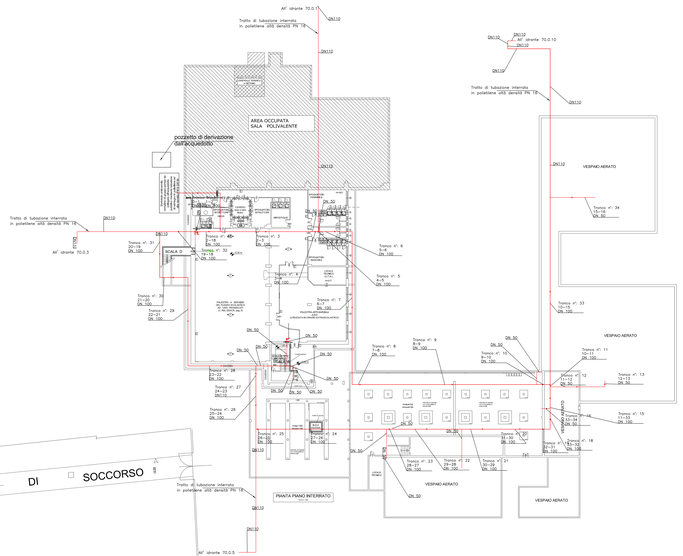

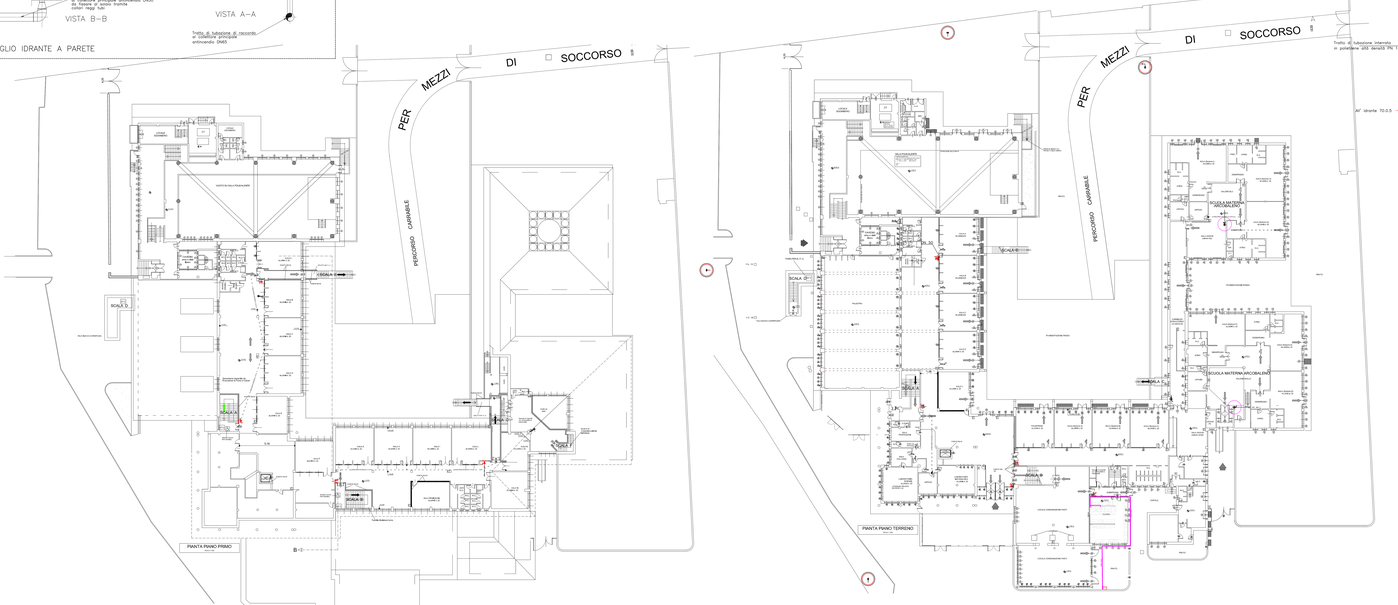

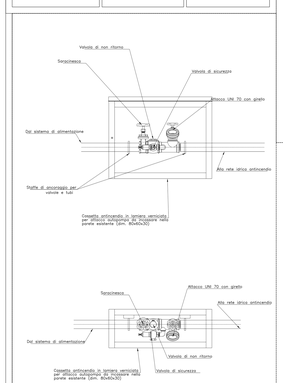

PART. 2 – GRUPPO AUTOPOMPA

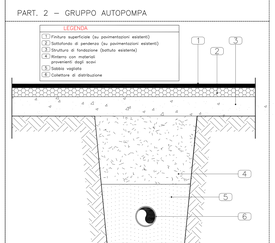

PART. 1 – DETTAGLIO SCAVO E COLLETTORE DI DISTRIBUZIONE