

P01 (aggiungere scritta ambo i lati)



P02



P03

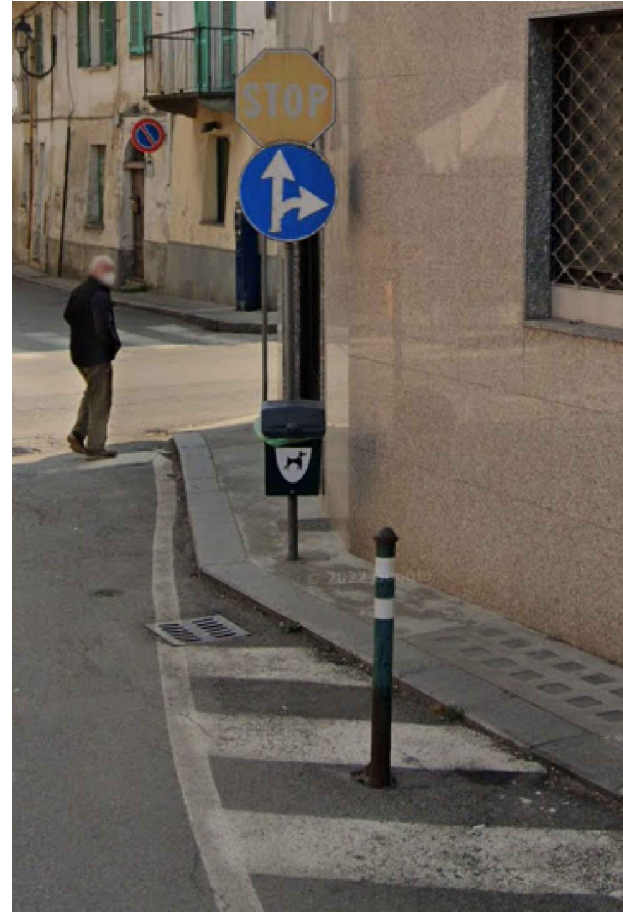

P03 P04



P05



P06

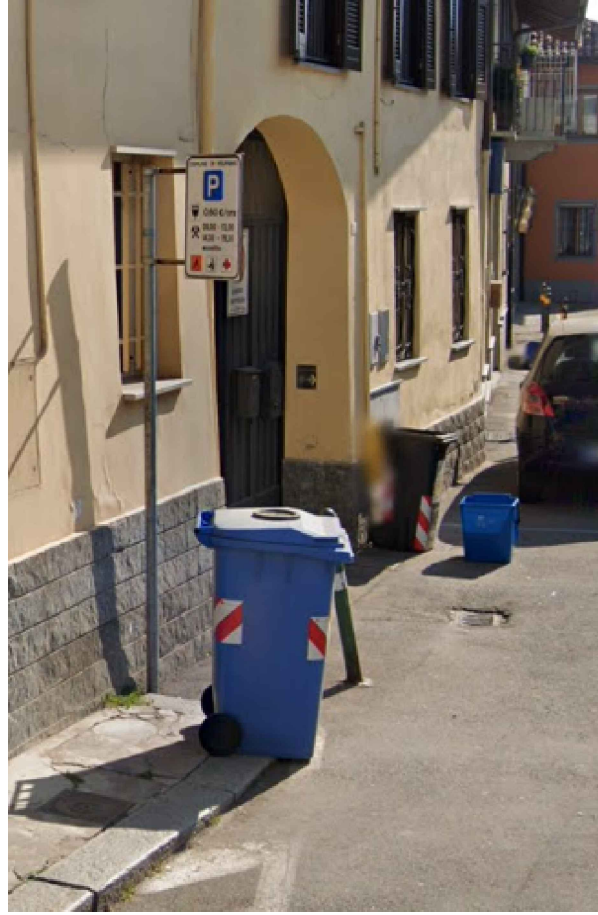

P07 P08 P09

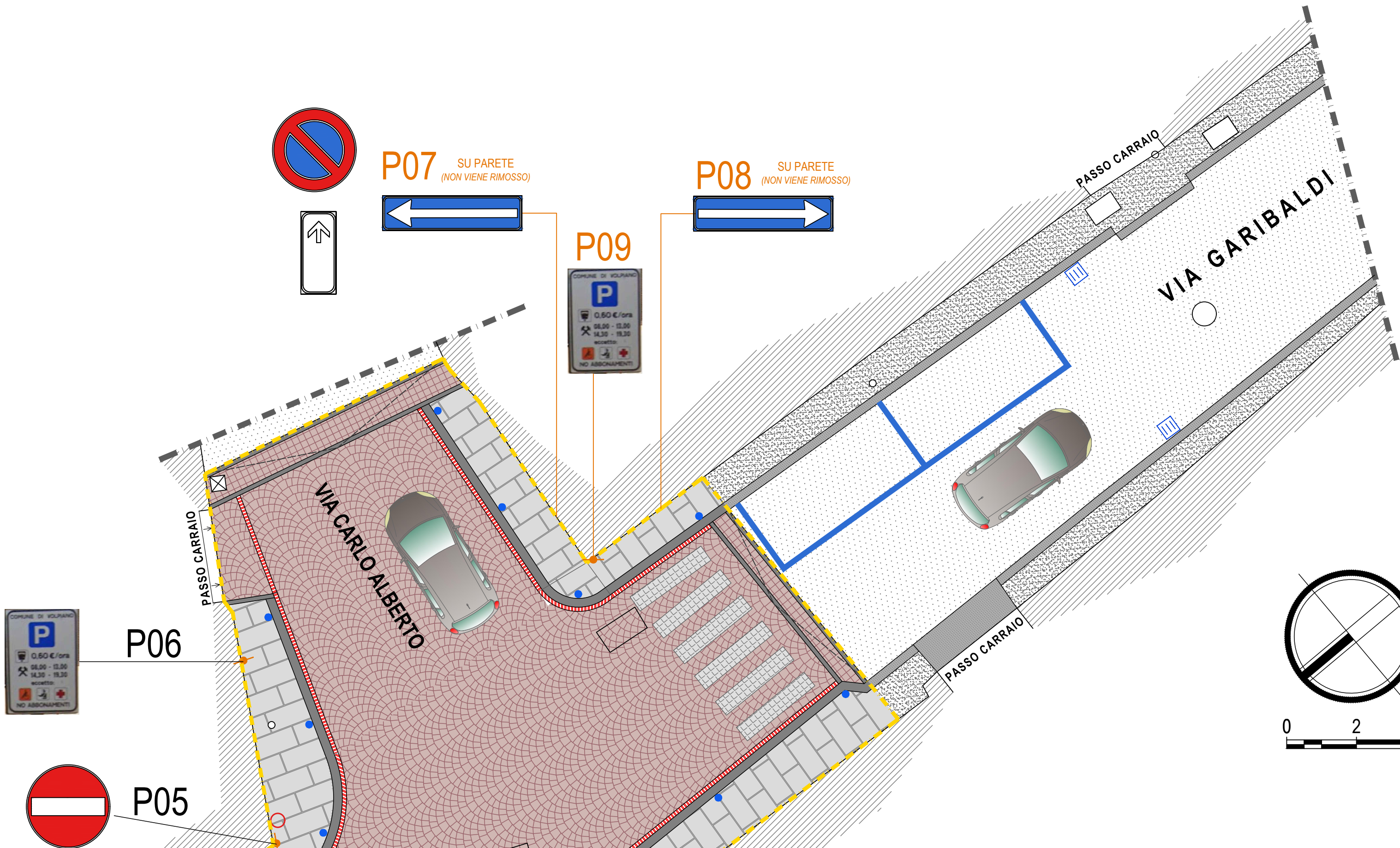
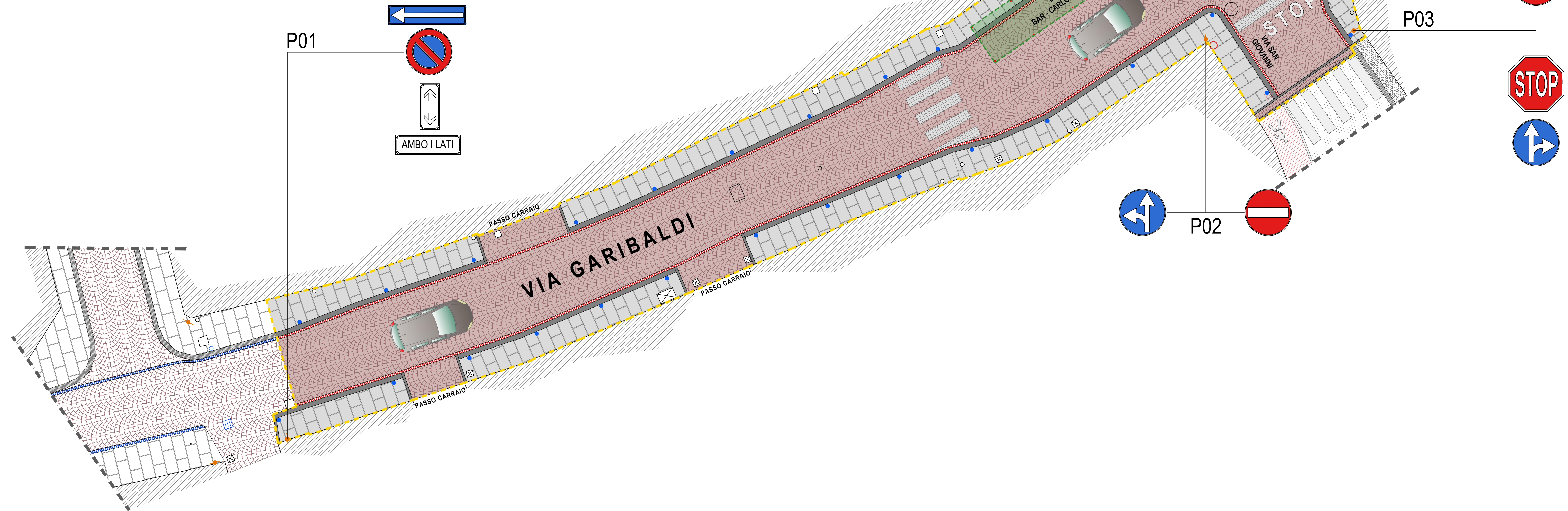

REGIONE PIEMONTE
CITTA' METROPOLITANA DI TORINO
COMUNE DI VOLPIANO

Rifacimento viario e pedonale
di Via Garibaldi
tratto da Via Emanuele Filiberto a Via Carlo Alberto

UBICAZIONE
Via Garibaldi
10088 Volpiano

PROGETTO ESECUTIVO

OGGETTO DELL'ELABORATO
Tav. 04 - PROGETTO ARCHITETTONICO
Planimetria - Segnaletica stradale

CODICE GENERALE ELABORATO

PE	Tav. 04 P.A.	017	00
----	-----------------	-----	----

IDENTIFICAZIONE FILE: 2024_045_PE_017_Tav. 04_P.A. 60.pdf

versione	data	oggetto
1	10/11/2023	progettazione
2		
3		

Committente:
Comune di Volpiano
Settore LLPP e PATRIMONIO
P.zza Vittorio Emanuele II n.12

Responsabile Unico del Progetto:
Geom. Scalise Mirella
P.zza Vittorio Emanuele II n.12
Tel.: 011.995.45.11
e-mail: mirella.scalise@comune.volpiano.to.it

Progettista:
Ing. Giovanni MATTA
Via Vincenzo Lancia, 109
10141 Torino
Tel.: 011.191.72.398
e-mail: studio@mattagio.it
pec: mattagio@legaimail.it

Collaboratore:

Ing. Giovanni MATTA
dott. Ing.
GIOVANNI
MATTA
n. 6876

Ing. Giovanni MATTA