

INSERIMENTO TERRITORIALE  
FUORI SCALA

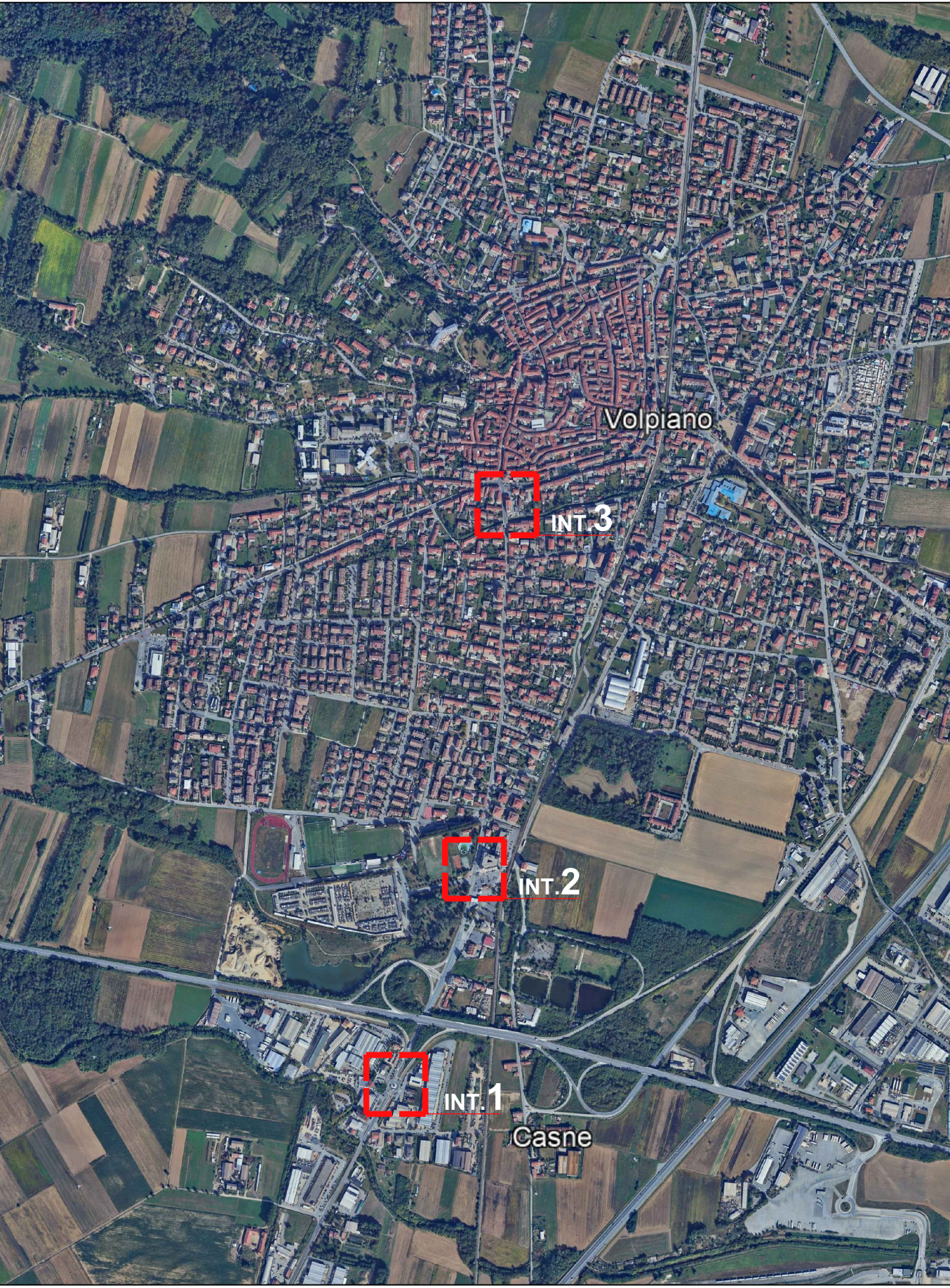

Regione Piemonte  
Comune di Volpiano  
Città Metropolitana di Torino

OGGETTO: LAVORI DI MESSA IN SICUREZZA DEL PEDONE IN VIE VARIE

FASE PROGETTUALE: PROGETTO ESECUTIVO

COMMITTENTE: Comune di Volpiano (TO)  
piazza Vittorio Emanuele II 12, - 10088 Volpiano (TO)

PROGETTISTA: BAUDINO Ing. Marco

ELABORATO  
**TAV  
05**  
TAVOLA GENERALE  
VIABILITA' DEFINITIVA

scala protocollo revisione **01** data **NOVEMBRE 2024**

IL RUP  
**Geom. Mirella SCALISE**  
BAUDINO Ing. Marco  
vicolo Barbacana n.26  
10090 San Giorgio Canavese  
Tel: 333/4647746  
e-mail: baudino.ingmarco@gmail.com  
PEC: marco.baudino@ingpec.eu

INTERVENTO 1 - Via Torino rotonda SPEA  
SCALA 1:200

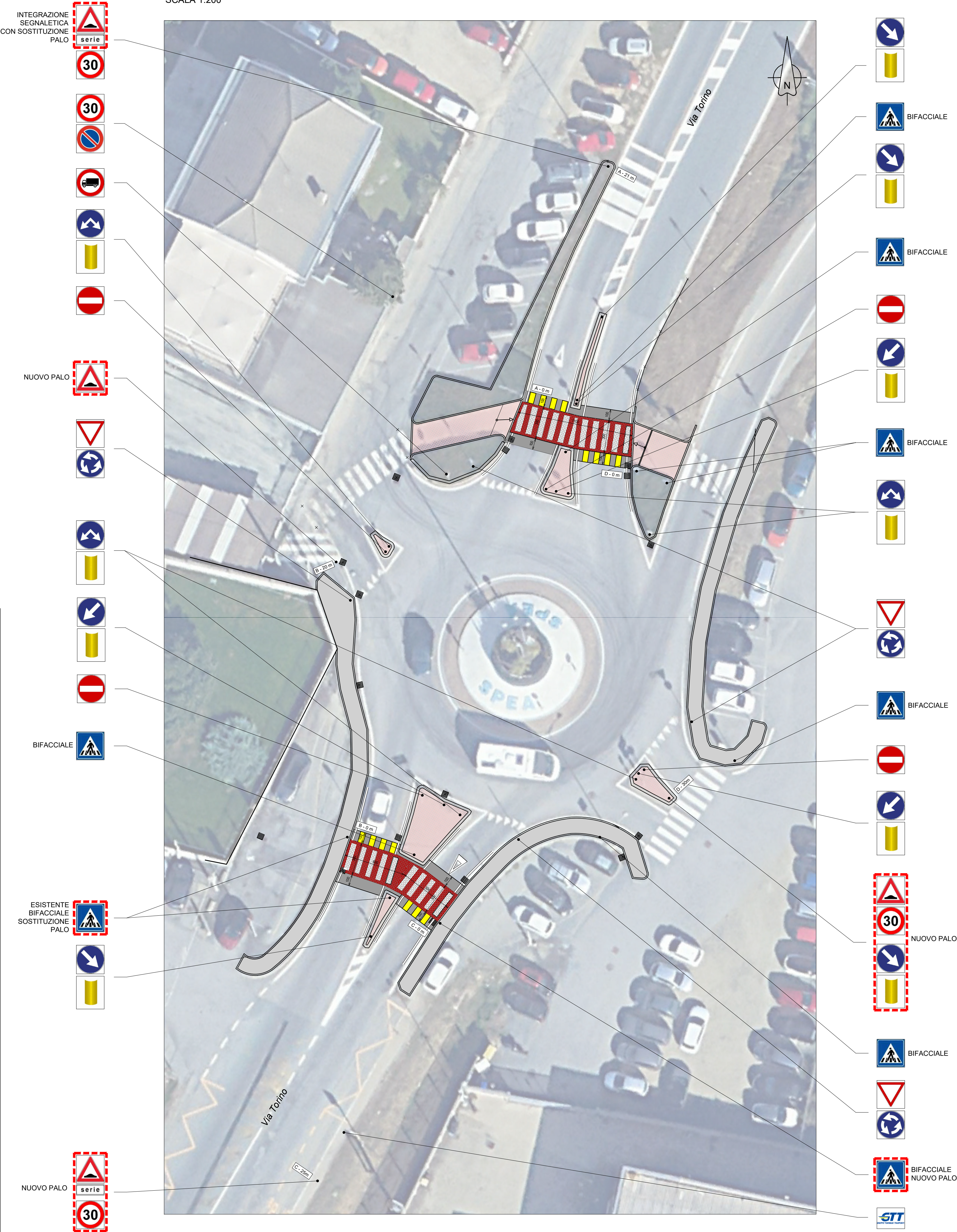

INTERVENTO 2 - Via Trento fronte insediamento commerciale COOP  
SCALA 1:200



INTERVENTO 3 - Via Trento angolo via Regina Margherita  
SCALA 1:200

Ciglio segnaletica orizzontale invariato

